

ตอนที่ 1 ภาพรวมผลสำรวจภาวะการมีงานทำของบัณฑิตของระดับปริญญาตรี

1.1 ภาวะการมีงานทำของบัณฑิตระดับปริญญาตรี

มหาวิทยาลัยราชภัฏลำปาง สังกัดสำนักงานคณะกรรมการการอุดมศึกษา มีผู้สำเร็จการศึกษาประจำปี 2558 รวมเป็นจำนวนทั้งสิ้น 1,430 คน ซึ่งในจำนวนนี้มีบัณฑิตให้ความร่วมมือในการตอบแบบสำรวจจำนวน 1,292 คน คิดเป็นร้อยละ 90.35 ของผู้สำเร็จการศึกษาระดับปริญญาตรี (ข้อมูล ณ วันที่ 6 มกราคม 2560) ซึ่งจากผลการสำรวจสามารถจำแนกเป็นประเด็นให้เกิดความชัดเจนได้ดังนี้

1) ผลการสำรวจจำนวนผู้กรอกแบบสอบถามจำแนกตามเพศ

จากผลการสำรวจภาวะการมีงานทำของบัณฑิตระดับปริญญาตรี ประจำปี 2558 ของมหาวิทยาลัยราชภัฏลำปาง สรุปได้ว่า บัณฑิตที่ตอบแบบสำรวจสามารถจำแนกเป็นเพศหญิง 975 คน คิดเป็นร้อยละ 75.46 และเพศชาย 317 คน คิดเป็นร้อยละ 24.54 ของจำนวนผู้ตอบแบบสำรวจทั้งหมดดังตารางที่ 1.1 และรูปที่ 1.1

ตารางที่ 1.1 จำนวนผู้กรอกแบบสำรวจระดับปริญญาตรี จำแนกตามเพศ

เพศ	จำนวน	ร้อยละ
หญิง	975 คน	75.46
ชาย	317 คน	24.54
รวม	1,292 คน	100.00

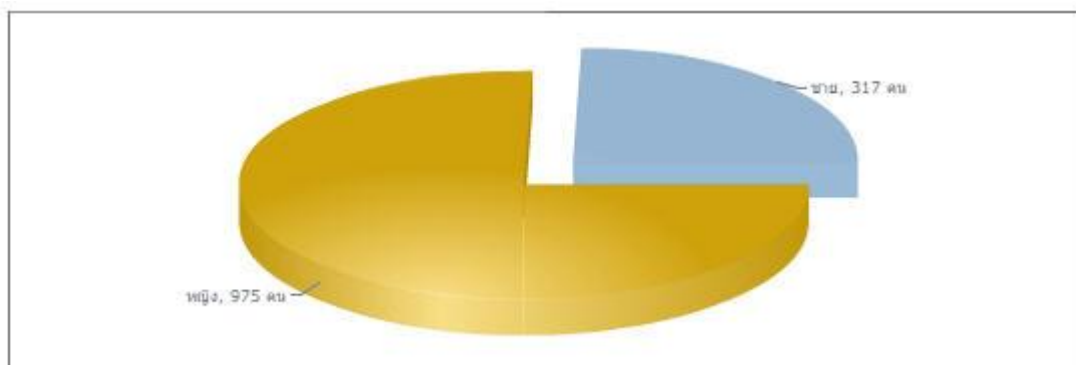

รูปที่ 1.1 ผลสำรวจสารสนเทศแสดงจำนวนผู้กรอกแบบสอบถามระดับปริญญาตรี จำแนกตามเพศ

และเมื่อนำข้อมูลบัณฑิตที่ให้ความร่วมมือในการตอบแบบสำรวจจำแนกตามคณะ สามารถจำแนกได้ดังตารางที่ 1.2 และรูปที่ 1.2

ตารางที่ 1.2 จำนวนผู้กรอกแบบสำรวจระดับปริญญาตรี จำแนกตามคณะ

คณะ	จำนวน	ร้อยละ
คณะวิทยาการจัดการ	208 คน	16.10
คณะมนุษยศาสตร์และสังคมศาสตร์	398 คน	30.80
คณะเทคโนโลยีอุตสาหกรรม	79 คน	6.11
คณะวิทยาศาสตร์	293 คน	22.68
คณะครุศาสตร์	300 คน	23.22
คณะเทคโนโลยีการเกษตร	14 คน	1.08
รวม	1,292 คน	100.00

สารสนเทศแสดงจำนวนการกรอกแบบสอบถามของบัณฑิตระดับปริญญาตรี จำแนกตามคณะ

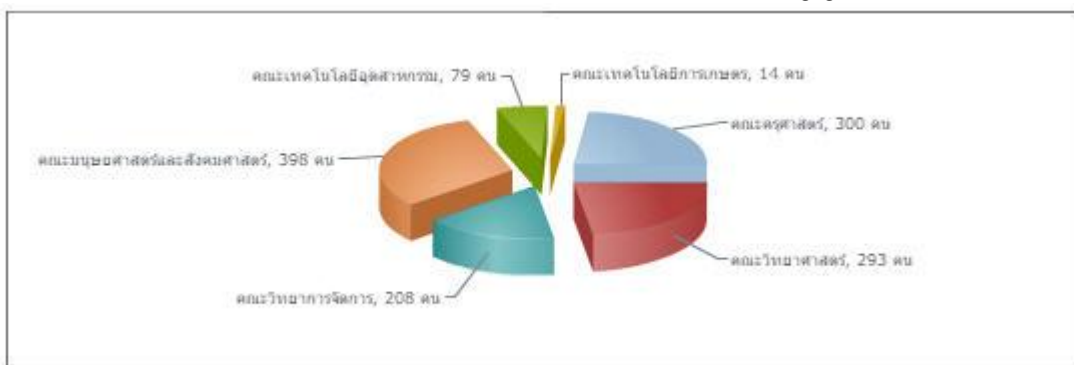

รูปที่ 1.2 ผลสำรวจสารสนเทศแสดงจำนวนการกรอกแบบสอบถามของบัณฑิต จำแนกตามคณะ

โดยมีผู้สำเร็จการศึกษาจากคณะเทคโนโลยีอุตสาหกรรมรวม 92 คน มีบัณฑิตตอบแบบสำรวจจำนวน 79 คน คิดเป็นร้อยละ 85.87 และผู้สำเร็จการศึกษาจากคณะเทคโนโลยีการเกษตร 15 คน มีบัณฑิตตอบแบบสำรวจจำนวน 14 คน คิดเป็นร้อยละ 93.33 และผู้สำเร็จการศึกษาจากคณะวิทยาการจัดการ 250 คน มีบัณฑิตตอบแบบสำรวจจำนวน 208 คน คิดเป็นร้อยละ 83.20 และผู้สำเร็จการศึกษาจากคณะครุศาสตร์ 324 คน มีบัณฑิตตอบแบบสำรวจจำนวน 300 คน คิดเป็นร้อยละ 92.59 และผู้สำเร็จการศึกษาจากคณะมนุษยศาสตร์และสังคมศาสตร์ 445 คน มีบัณฑิตตอบแบบสำรวจจำนวน 398 คน คิดเป็นร้อยละ 89.44 และผู้สำเร็จการศึกษาจากคณะวิทยาศาสตร์ 304 คน มีบัณฑิตตอบแบบสำรวจจำนวน 293 คน คิดเป็นร้อยละ 96.38

2) ผลการสำรวจสถานภาพการทำงานปัจจุบัน

จากผลการสำรวจภาวะการมีงานทำของบัณฑิตระดับปริญญาตรี ประจำปี 2558 ของมหาวิทยาลัยราชภัฏลำปาง สรุปได้ว่า บัณฑิตระดับปริญญาตรีที่ตอบแบบสำรวจได้รับงานทำมาแล้วมีจำนวน 1,017 คน คิดเป็นร้อยละ 78.72 บัณฑิตที่ทำงานแล้วและกำลังศึกษาต่อ มีจำนวน 19 คน คิดเป็นร้อยละ 1.47 ส่วนบัณฑิตที่ยังไม่ได้ทำงานและไม่ได้ศึกษาต่อ มีจำนวน 240 คน คิดเป็นร้อยละ 18.58 และสุดท้าย บัณฑิตที่กำลังศึกษาต่อ มีจำนวน 16 คน คิดเป็นร้อยละ 1.24 ของบัณฑิตที่ตอบแบบสำรวจทั้งหมด ดังตารางที่ 1.3 และรูปที่ 1.3

ตารางที่ 1.3 จำนวนผู้กรอกแบบสำรวจระดับปริญญาตรี จำแนกตามสถานภาพการทำงาน

สภาพการทำงาน	จำนวน	ร้อยละ
ทำงานแล้วและกำลังศึกษาต่อ	19 คน	1.47
ยังไม่ทำงานและไม่ได้ศึกษาต่อ	240 คน	18.58
กำลังศึกษาต่อ	16 คน	1.24
ทำงานแล้ว	1,017 คน	78.72
รวม	1,292 คน	100.00

สารสนเทศแสดงสถานภาพการทำงานปัจจุบันของบัณฑิตระดับปริญญาตรี

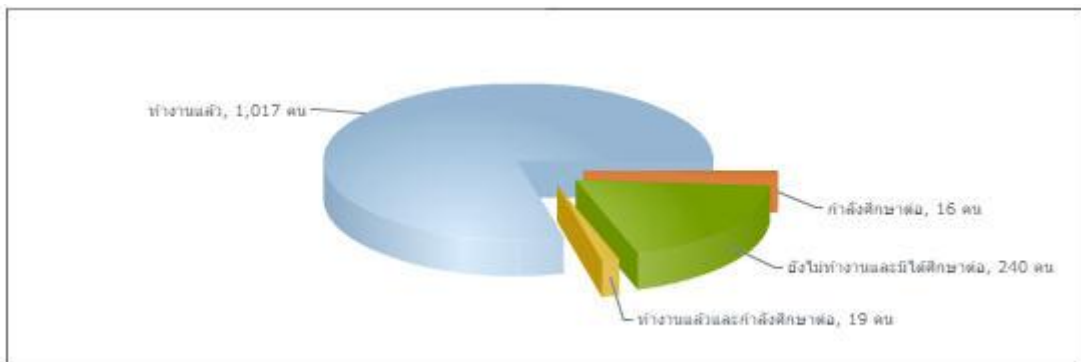

รูปที่ 1.3 ผลสำรวจสารสนเทศแสดงสถานภาพการทำงานปัจจุบันของบัณฑิตระดับปริญญาตรี

โดยสาเหตุของการไม่ทำงานของบัณฑิตระดับปริญญาตรี มหาวิทยาลัยราชภัฏ ลำปางสำหรับบัณฑิตที่ยังไม่มีงานทำ จำนวน 240 คน สามารถสรุปได้ดังตารางที่ 1.4 พบว่าสาเหตุของบัณฑิตไม่มีงานทำมากที่สุด รองลงมาคือ ยังไม่ประสงค์ทำงาน จำนวน 59 คน คิดเป็นร้อยละ 37.92 รองลงมาคือ ยังไม่ประสงค์ทำงาน จำนวน 59 คน คิดเป็นร้อยละ 24.58 หางานทำไม่ได้ จำนวน 58 คน คิดเป็นร้อยละ 24.17 และสุดท้าย มีเหตุผลอื่น ๆ จำนวน 32 คน คิดเป็นร้อยละ 13.33 ได้แก่

- ตั้งครุภรณ์
- เข้าเป็นทหารเกณฑ์
- อยากเรียนต่อ
- เพิ่งลาออกจากที่ทำงานเดิม
- รอหน่วยงานรัฐเปิดรับพนักงาน
- กำลังหางานทำ
- เป็นงานส่วนตัว
- กำลังหางานที่เหมาะสมกับตัวเอง
- สอบไม่ติด
- รอสอบ

ตารางที่ 1.4 จำนวนผู้กรอกแบบสำรวจระดับปริญญาตรี จำแนกตามสาเหตุของการไม่มีงานทำ

สาเหตุ	จำนวน	ร้อยละ
หางานทำไม่ได้	58 คน	24.17
รอฟังคำตอบจากหน่วยงาน	91 คน	37.92
อื่น ๆ ตามบัณฑิตระบุเพิ่มเติม	32 คน	13.33
ยังไม่ประสงค์ทำงาน	59 คน	24.58
รวม	240 คน	100.00

สารสนเทศแสดงสาเหตุที่ไม่มีงานทำของบัณฑิตระดับปริญญาตรี

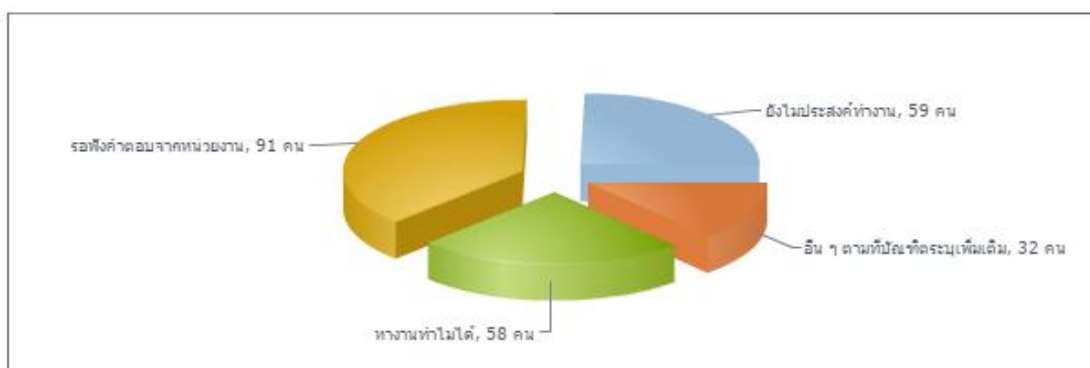

รูปที่ 1.4 ผลสำรวจสารสนเทศแสดงสาเหตุที่ไม่มีงานทำของบัณฑิตระดับปริญญาตรี

3) ผลการสำรวจสถานภาพการทำงานปัจจุบัน จำแนกตามคณะ

จากผลการสำรวจภาวะการมีงานทำของบัณฑิตระดับปริญญาตรี ประจำปี 2558 ของมหาวิทยาลัยราชภัฏรำปาง ดังตารางที่ 1.5 และรูปที่ 1.5 สรุปได้ว่า

1) คณะวิทยาการจัดการ จากจำนวนบัณฑิตที่ตอบแบบสำรวจจำนวน 208 คน พบว่า มีบัณฑิตทำงานแล้วจำนวน 176 คน คิดเป็นร้อยละ 84.62 และบัณฑิตที่ทำงานและกำลังศึกษาต่อจำนวน 2 คน คิดเป็นร้อยละ 0.96 และบัณฑิตที่ยังไม่ได้ทำงานและไม่ได้ศึกษาต่อจำนวน 28 คน คิดเป็นร้อยละ 13.46 และบัณฑิตที่กำลังศึกษาต่อจำนวน 2 คน คิดเป็นร้อยละ 0.96

2) คณะมนุษยศาสตร์และสังคมศาสตร์ จากจำนวนบัณฑิตที่ตอบแบบสำรวจจำนวน 398 คน พบว่า มีบัณฑิตทำงานแล้วจำนวน 268 คน คิดเป็นร้อยละ 67.34 และบัณฑิตที่ทำงานและกำลังศึกษาต่อจำนวน 6 คน คิดเป็นร้อยละ 1.51 และบัณฑิตที่ยังไม่ได้ทำงานและไม่ได้ศึกษาต่อจำนวน 118 คน คิดเป็นร้อยละ 29.65 และบัณฑิตที่กำลังศึกษาต่อจำนวน 6 คน คิดเป็นร้อยละ 1.51

3) คณะเทคโนโลยีอุตสาหกรรม จากจำนวนบัณฑิตที่ตอบแบบสำรวจจำนวน 79 คน พบว่า มีบัณฑิตทำงานแล้วจำนวน 57 คน คิดเป็นร้อยละ 72.15 และบัณฑิตที่ทำงานแล้วและกำลังศึกษาต่อ จำนวน 1 คน คิดเป็นร้อยละ 1.27 และบัณฑิตที่ยังไม่ได้ทำงานและไม่ได้ศึกษาต่อจำนวน 20 คน คิดเป็นร้อยละ 25.32 และบัณฑิตที่กำลังศึกษาต่อ จำนวน 1 คน คิดเป็นร้อยละ 1.27

4) คณะวิทยาศาสตร์ จากจำนวน 293 และบัณฑิตที่ทำงานแล้วจำนวน 239 คน คิดเป็นร้อยละ 81.57 และบัณฑิตที่ทำงานและกำลังศึกษาต่อ จำนวน 3 คน คิดเป็นร้อยละ 1.02 และบัณฑิตที่ยังไม่ได้ทำงานและไม่ได้ศึกษาต่อจำนวน 48 คน คิดเป็นร้อยละ 16.38 และบัณฑิตที่กำลังศึกษาต่อจำนวน 3 คน คิดเป็นร้อยละ 1.02

5) คณะครุศาสตร์ จากจำนวนบัณฑิตที่ตอบแบบสำรวจจำนวน 300 คน พบว่า มีบัณฑิตทำงานแล้วจำนวน 263 คน คิดเป็นร้อยละ 87.67 และบัณฑิตที่ทำงานแล้วและกำลัง

ศึกษาต่อจำนวน 7 คน คิดเป็นร้อยละ 2.33 และบัณฑิตที่ยังไม่ได้ทำงานและไม่ได้ศึกษาต่อจำนวน 26 คน คิดเป็นร้อยละ 8.67 และบัณฑิตที่กำลังศึกษาต่อจำนวน 4 คน คิดเป็นร้อยละ 1.33

6) คณะเทคโนโลยีการเกษตร จากจำนวนบัณฑิตที่ตอบแบบสำรวจจำนวน 14 คน พบว่า มีบัณฑิตทำงานแล้วจำนวน 14 คน คิดเป็นร้อยละ 100.00

ตารางที่ 1.5 จำนวนผู้กรอกแบบสำรวจระดับปริญญาตรี จำแนกตามสถานภาพการทำงานแต่ละคณะ

คณะ	ทำงานแล้ว	ทำงานแล้วและกำลังศึกษาต่อ	ยังไม่ได้ทำงานและไม่ศึกษาต่อ	กำลังศึกษาต่อ	จำนวน
คณะวิทยาการจัดการ	176	2	28	2	208 คน
คณะมนุษยศาสตร์และสังคมศาสตร์	268	6	118	6	398 คน
คณะเทคโนโลยีอุตสาหกรรม	57	1	20	1	79 คน
คณะวิทยาศาสตร์	239	3	48	3	293 คน
คณะครุศาสตร์	263	7	26	4	300 คน
คณะเทคโนโลยีการเกษตร	14	0	0	0	14 คน
รวม	1,017	19	240	16	1,292 คน

สารสนเทศแสดงสถานภาพการทำงานปัจจุบันของบัณฑิตระดับปริญญาตรี จำแนกตามคณะ

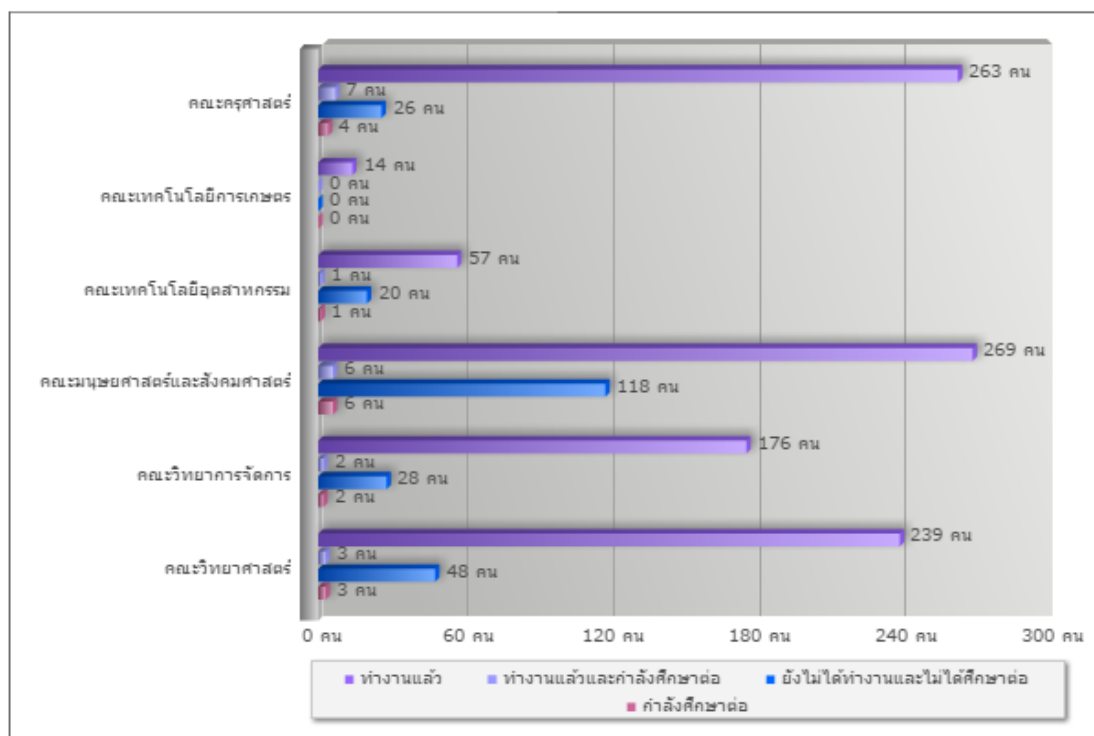

รูปที่ 1.5 ผลสำรวจสารสนเทศแสดงสภาพการทำงานปัจจุบันของบัณฑิต จำแนกตามคณะ

4) ผลการสำรวจลักษณะงานที่ตรงกับสาขาที่ได้สำเร็จการศึกษา

จากผลการสำรวจภาวะการมีงานทำของบัณฑิตระดับปริญญาตรี ประจำปี 2558 ของมหาวิทยาลัยราชภัฏรำปาง ดังตารางที่ 1.6 พบว่ามีบัณฑิตที่ได้งานแล้วจำนวน 1,017 คน และบัณฑิตที่ทำงานและกำลังศึกษาต่อจำนวน 19 คน รวมบัณฑิตที่มีงานทำแล้วจำนวน 1,036 คน ซึ่งจากการสำรวจพบว่าบัณฑิตกลุ่มนี้ ได้รับงานที่มีลักษณะงานตรงกับสาขาที่จบจำนวน 652 คน คิดเป็นร้อยละ 62.93 และมีลักษณะงานที่ไม่ตรงกับสาขาที่จบจำนวน 384 คน คิดเป็นร้อยละ 37.07 แสดงผลดังรูปที่ 1.6

ตารางที่ 1.6 จำนวนผู้กรอกแบบสำรวจระดับปริญญาตรี จำแนกตามลักษณะงานที่ตรงสาขา

ลักษณะงาน	จำนวน	ร้อยละ
ตรง	652 คน	62.93
ไม่ตรง	384 คน	37.07
รวม	1,036 คน	100.00

สารสนเทศแสดงลักษณะงานที่ตรงกับสาขาที่ได้สำเร็จการศึกษา

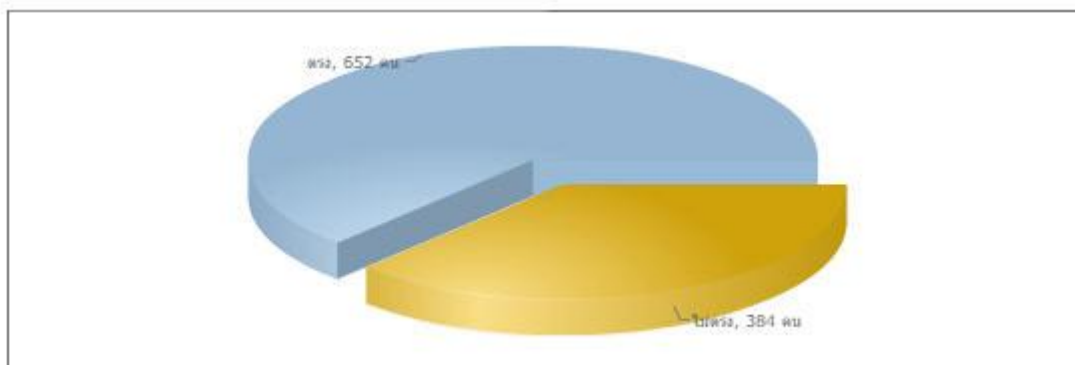

รูปที่ 1.6 ผลสำรวจสารสนเทศแสดงลักษณะงานที่ตรงกับสาขาที่ได้สำเร็จการศึกษา

5) ผลการสำรวจประเภทงานที่ทำของบัณฑิต

จากผลการสำรวจภาวะการมีงานทำของบัณฑิตระดับปริญญาตรี ประจำปี 2558 ของมหาวิทยาลัยราชภัฏรำปาง พบว่ามีบัณฑิตที่ได้งานแล้วจำนวน 1,017 คน และบัณฑิตที่ทำงานและกำลังศึกษาต่อจำนวน 19 คน รวมบัณฑิตที่มีงานทำแล้วจำนวน 1,036 คน จำแนกได้ตามประเภทงาน แสดงดังตารางที่ 1.7

ตารางที่ 1.7 จำนวนผู้กรอกแบบสำรวจระดับปริญญาตรี จำแนกตามประเภทงาน

ประเภทงาน	จำนวน	ร้อยละ
พนักงานบริษัท/องค์กรธุรกิจเอกชน	420 คน	40.54
ข้าราชการ/เจ้าหน้าที่หน่วยงานของรัฐ	315 คน	30.41

ตารางที่ 1.7 จำนวนผู้กรอกแบบสำรวจระดับปริญญาตรี จำแนกตามประเภทงาน (ต่อ)

ประเภทงาน	จำนวน	ร้อยละ
ดำเนินธุรกิจอิสระ/เจ้าของกิจการ	78 คน	7.53
อื่น ๆ ตามที่บัณฑิตระบุเพิ่มเติม	203 คน	19.59
รัฐวิสาหกิจ	19 คน	1.83
พนักงานองค์การต่างประเทศ/ระหว่างประเทศ	1 คน	0.1
รวม	1,036 คน	100.00

ซึ่งจากการสำรวจพบว่าบัณฑิตกลุ่มนี้ ได้รับงานจำแนกตามประเภทงานได้ดังนี้ บัณฑิตที่ได้รับงานประเภทข้าราชการ/เจ้าหน้าที่หน่วยงานของรัฐ จำนวน 315 คน คิดเป็นร้อยละ 30.41 และ บัณฑิตที่ได้รับงานประเภทรัฐวิสาหกิจ จำนวน 19 คน คิดเป็นร้อยละ 1.83 และ บัณฑิตที่ได้รับงานประเภทพนักงานบริษัท/องค์กรธุรกิจเอกชน จำนวน 420 คน คิดเป็นร้อยละ 40.54 และ บัณฑิตที่ได้รับงานประเภทดำเนินธุรกิจอิสระ/เจ้าของกิจการ จำนวน 78 คน คิดเป็นร้อยละ 7.53 บัณฑิตที่ได้รับงานประเภทพนักงานองค์การต่างประเทศ/ระหว่างประเทศ จำนวน 1 คน คิดเป็นร้อยละ 0.1 และ บัณฑิตที่ได้รับงานประเภทอื่น ๆ ตามที่บัณฑิตระบุเพิ่มเติม จำนวน 203 คน คิดเป็นร้อยละ 19.59 แสดงดังรูปที่ 1.7

สารสนเทศแสดงประเภทงานที่ทำของบัณฑิตระดับปริญญาตรี

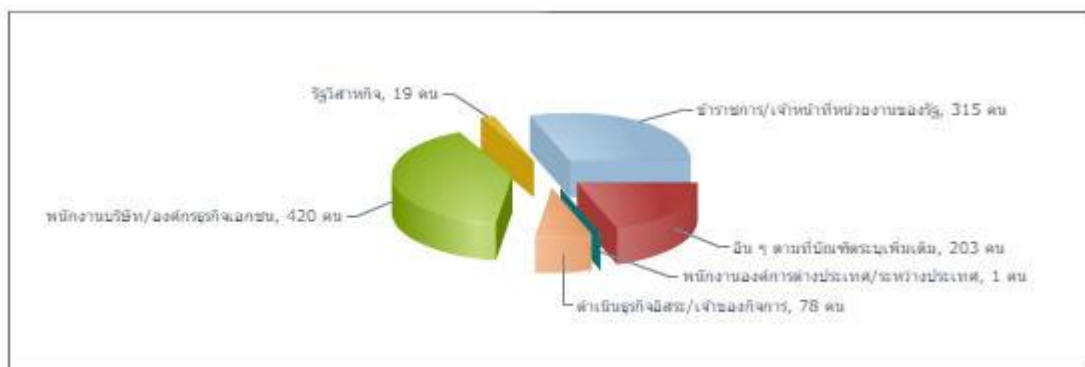

รูปที่ 1.7 ผลสำรวจสารสนเทศแสดงประเภทงานที่ทำของบัณฑิตระดับปริญญาตรี

โดยประเภทอื่น ๆ ตามที่บัณฑิตระบุเพิ่มเติม สามารถแสดงดังรายการได้ดังนี้

พนักงานจ้าง	ครู
ช่างสัก	ลูกจ้างชั่วคราว
ครูอัตราจ้าง	รับจ้างทั่วไป
ธุรกิจส่วนตัว	กิจการเจ้าของคนเดียว
ลูกจ้างหน่วยงานของรัฐ	ครูเอกชน
ผู้ช่วยครูโรงเรียนในสังกัด อบจ.	ลูกจ้างทั่วไป (อบต.)
องค์กรคริสเตียน	โรงเรียนกวดวิชา

ครูพี่เลี้ยง	พนักงานเทศบาล
ครูผู้ช่วยสอนวิชาคณิตศาสตร์	สำนักงานพระพุทธศาสนาจังหวัด
อัตราจ้างของรัฐ	บุคลากรทางวิทยาศาสตร์
ค้าขาย	วิทยากรสอนวิทยาศาสตร์
ลูกจ้างชั่วคราว สพป.ชม.5	คลินิกเวชกรรม
ลูกจ้างส่วนราชการ	ครูอัตราจ้าง สพฐ.
Receptionist	พนักงานราชการ
พนักงานต้อนรับส่วนหน้า	ช่างซ่อมเครื่องจักร
ลูกจ้างทั่วไป	ร้านบ้านบอมพานิช
เสมียน	นักร้อง
ฝึกอบรมนักเรียนนายสิบตำรวจ	จ้างเหมาบริการ
มัคคุเทศ	ผู้ช่วยนักวิจัย
ฝ่ายตรวจค้น สนามบินเชียงใหม่	ธุรกิจส่วนตัว
ลูกจ้างรายวัน	พนักงานมหาวิทยาลัย
เจ้าหน้าที่ประจำคลินิกเวชกรรม	พนักงานบริษัทนิคมอุตสาหกรรมภาค

6) ผลการสำรวจผู้กรอกแบบสอบถามจำแนกตามภูมิภาคที่ทำงาน

จากผลการสำรวจภาวะการมีงานทำของบัณฑิตระดับปริญญาตรี ประจำปี 2558 ของมหาวิทยาลัยราชภัฏ พบว่ามีบัณฑิตที่ได้งานแล้วจำนวน 1,017 คน และบัณฑิตที่ทำงานและกำลังศึกษาต่อจำนวน 19 คน รวมบัณฑิตที่มีงานทำแล้วจำนวน 1,036 คน จำแนกตามภูมิภาคของที่ทำงานได้ดังตารางที่ 1.8

ตารางที่ 1.8 จำนวนผู้กรอกแบบสำรวจระดับปริญญาตรี จำแนกตามภูมิภาคของที่ทำงาน

ภูมิภาค	จำนวน	ร้อยละ
ภาคเหนือ	840 คน	81.08
กรุงเทพมหานครและปริมณฑล	104 คน	10.04
ภาคตะวันออก	56 คน	5.41
ภาคกลาง	13 คน	1.25
ภาคใต้	12 คน	1.16
ภาคตะวันตก	2 คน	0.19
ต่างประเทศ	3 คน	0.29
ภาคตะวันออกเฉียงเหนือ	3 คน	0.29
รวม	1,036 คน	100.00

ซึ่งจากการสำรวจพบว่าบัณฑิตกลุ่มนี้ ได้รับงานจำแนกตามภูมิภาคของที่ตั้งบริษัท/หน่วยงานที่ได้รับงาน ดังนี้ บัณฑิตที่ทำงานในเขตภูมิภาคเหนือจำนวน 840 คน คิดเป็นร้อยละ 81.08 และบัณฑิตที่ทำงานในเขตภูมิภาค กรุงเทพมหานครและปริมณฑล มีจำนวน 104 คน คิดเป็นร้อยละ 0.14 และ บัณฑิตที่ทำงานในเขตภูมิภาคกลาง มีจำนวน 13 คน คิดเป็นร้อยละ 1.25 ในเขตภูมิภาคใต้ มีจำนวน 12 คน คิดเป็นร้อยละ 1.16 และบัณฑิตที่ทำงานในเขตภูมิภาคตะวันออก มีจำนวน 56 คน คิดเป็นร้อยละ 5.41 และบัณฑิตที่ทำงานในเขตภูมิภาคตะวันออกเฉียงเหนือ มีจำนวน 3 คน คิดเป็นร้อยละ 0.29 และบัณฑิตที่ทำงานในเขตภูมิภาคตะวันตก มีจำนวน 2 คน คิดเป็นร้อยละ 0.19 และบัณฑิตที่ทำงานในต่างประเทศ มีจำนวน 3 คน คิดเป็นร้อยละ 0.29 แสดงดังรูปที่ 1.8

สารสนเทศแสดงจำนวนผู้กรอกแบบสอบถามระดับปริญญาตรี จำแนกตามภูมิภาคที่ทำงาน

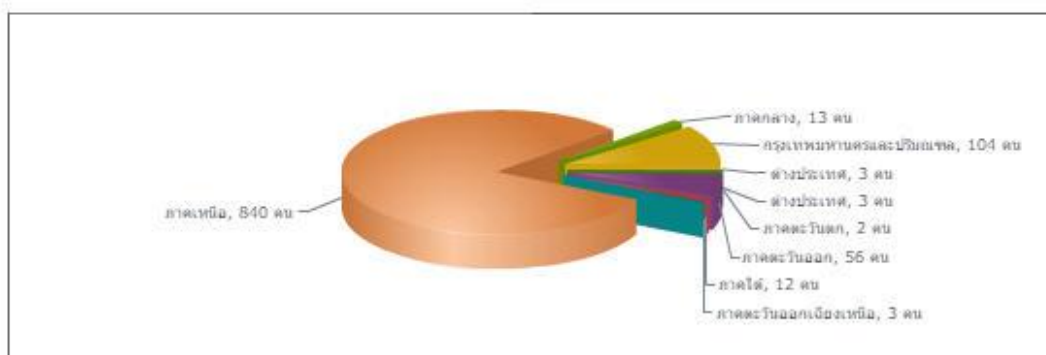

รูปที่ 1.8 ผลสำรวจสารสนเทศแสดงจำนวนผู้กรอกแบบสอบถามระดับปริญญาตรี จำแนกตามภูมิภาคที่ทำงาน

7) ผลการสำรวจระดับการใช้ความรู้ที่เรียนมากับงานที่ทำ

จากผลการสำรวจภาวะการมีงานทำของบัณฑิตระดับปริญญาตรี ประจำปี 2558 ของมหาวิทยาลัยราชภัฏลำปางพบว่าบัณฑิตที่ได้งานแล้วจำนวน 1,017 คน และบัณฑิตที่ทำงานและกำลังศึกษาต่อจำนวน 19 คน รวมบัณฑิตที่มีงานทำแล้วจำนวน 1,036 คน สามารถจำแนกตามระดับการใช้ความรู้ที่เรียนมากับงานที่ทำได้ดังตารางที่ 1.9

ตารางที่ 1.9 จำนวนผู้กรอกแบบสำรวจระดับปริญญาตรี จำแนกตามระดับการใช้ความรู้ที่เรียนมากับงานที่ทำ

ระดับ	จำนวน	ร้อยละ
มากที่สุด	347 คน	33.49
มาก	356 คน	34.36
ปานกลาง	276 คน	26.64
น้อย	43 คน	4.15
น้อยที่สุด	14 คน	1.35
รวม	1,036 คน	100.00

ซึ่งจากการสำรวจพบว่าบัณฑิตกลุ่มนี้ ได้ใช้ความรู้ที่ได้เรียนมากับงานที่ทำในปัจจุบัน จำแนกตามระดับดังนี้ บัณฑิตที่ใช้ความรู้ที่เรียนมามากที่สุด จำนวน 347 คน คิดเป็นร้อยละ 33.49 และบัณฑิตที่ใช้ความรู้ที่เรียนมามาก จำนวน 356 คน คิดเป็นร้อยละ 34.36 และบัณฑิตที่ใช้ความรู้ที่เรียนมาปานกลาง จำนวน 276 คน คิดเป็นร้อยละ 26.64 และบัณฑิตที่ใช้ความรู้ที่เรียนมาน้อย จำนวน 43 คน คิดเป็นร้อยละ 4.15 และบัณฑิตที่ใช้ความรู้ที่เรียนมาน้อยที่สุด จำนวน 14 คน คิดเป็นร้อยละ 1.35 แสดงดังรูปที่ 1.9

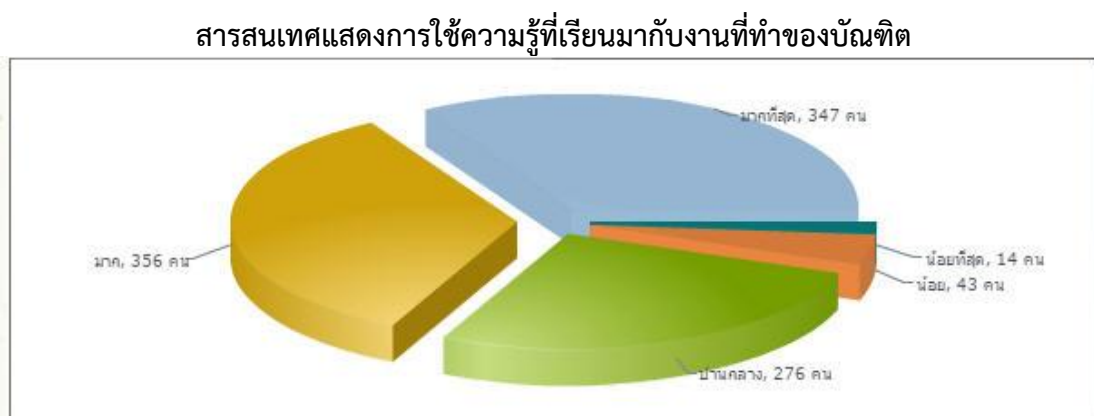

รูปที่ 1.9 ผลสำรวจสารสนเทศแสดงการใช้ความรู้ที่เรียนมากับงานที่ทำของบัณฑิต

8) ผลการสำรวจความพึงพอใจในงานของบัณฑิต

จากผลการสำรวจภาวะการมีงานทำของบัณฑิตระดับปริญญาตรี ประจำปี 2558 ของมหาวิทยาลัยราชภัฏรำไพาง พบว่ามีบัณฑิตที่ได้งานแล้วจำนวน 1,017 คน และบัณฑิตที่ทำงานและกำลังศึกษาต่อจำนวน 19 คน รวมบัณฑิตที่มีงานทำแล้วจำนวน 1,036 คน สามารถจำแนกตามความพึงพอใจ ได้ดังตารางที่ 1.10

ตารางที่ 1.10 จำนวนผู้กรอกแบบสำรวจระดับปริญญาตรี จำแนกตามความพึงพอใจ

ความพึงพอใจ	จำนวน	ร้อยละ
พอใจ	859 คน	82.92
ไม่พอใจ	177 คน	17.08
รวม	1,036 คน	100.00

สารสนเทศแสดงลักษณะความพึงพอใจกับงานที่ทำของบัณฑิต

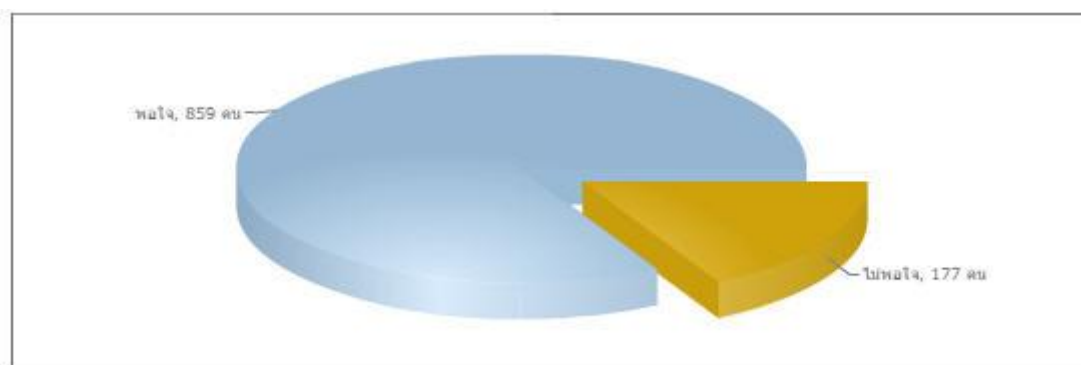

รูปที่ 1.10 ผลสำรวจสารสนเทศแสดงลักษณะความพึงพอใจกับงานที่ทำของบัณฑิต

ซึ่งจากการสำรวจพบว่า บัณฑิตพอใจกับงานที่ได้รับ จำนวน 859 คน คิดเป็นร้อยละ 82.92 และบัณฑิตไม่พอใจกับงานที่ได้รับ จำนวน 177 คน คิดเป็นร้อยละ 17.08 และสามารถสรุปสาเหตุของความไม่พึงพอใจของบัณฑิต โดยเรียงลำดับได้ดังนี้

1) ค่าตอบแทนต่ำ	จำนวน 58 คน	คิดเป็นร้อยละ 32.77
2) ขาดความมั่นคง	จำนวน 45 คน	คิดเป็นร้อยละ 25.42
3) ไม่ได้ใช้ความรู้ที่เรียนมา	จำนวน 39 คน	คิดเป็นร้อยละ 22.03
4) ขาดความก้าวหน้า	จำนวน 15 คน	คิดเป็นร้อยละ 8.47
5) ระบบงานไม่ดี	จำนวน 8 คน	คิดเป็นร้อยละ 4.52
6) เหตุผลอื่น	จำนวน 9 คน	คิดเป็นร้อยละ 5.08
7) ผู้ร่วมงานไม่ดี	จำนวน 3 คน	คิดเป็นร้อยละ 1.69

9) ผลการสำรวจระยะเวลาที่ไ้งานทำหลังจากสำเร็จการศึกษา

จากผลการสำรวจภาวะการมีงานทำของบัณฑิตระดับปริญญาตรี ประจำปี 2558 ของมหาวิทยาลัยราชภัฏรำปาง พบว่ามีบัณฑิตที่ไ้งานแล้วจำนวน 1,017 คน และบัณฑิตที่ทำงานและกำลังศึกษาต่อจำนวน 19 คน รวมบัณฑิตที่มีงานทำแล้วจำนวน 1,036 คน จำแนกตามระยะเวลาที่ไ้งานทำหลังจากสำเร็จการศึกษาได้ดังตารางที่ 1.11

ตารางที่ 1.11 จำนวนผู้กรอกแบบสำรวจระดับปริญญาตรี จำแนกตามระยะเวลาที่ไ้งานทำหลังจากสำเร็จการศึกษา

ระยะเวลา	จำนวน	ร้อยละ
ไ้งานทันที	188 คน	18.15
1 - 2 เดือน	269 คน	25.97
3 - 6 เดือน	310 คน	29.92
7 - 9 เดือน	102 คน	9.85

ตารางที่ 1.11 จำนวนผู้กรอกแบบสำรวจระดับปริญญาตรี จำแนกตามระยะเวลาที่ได้งานทำหลังจากสำเร็จการศึกษา (ต่อ)

ระยะเวลา	จำนวน	ร้อยละ
10 - 12 เดือน	70 คน	6.76
มากกว่า 1 ปี	56 คน	5.41
ได้งานระหว่างศึกษา	41 คน	3.96
รวม	1,036 คน	100.00

ซึ่งจากการสำรวจพบว่าบัณฑิตกลุ่มนี้ได้รับงานในระยะเวลาที่สามารถจำแนกได้ ดังนี้ บัณฑิตได้รับงานทันทีเมื่อสำเร็จการศึกษาจำนวน 188 คน คิดเป็นร้อยละ 18.15 และบัณฑิตได้รับงานภายหลังสำเร็จการศึกษาแล้ว 1 – 2 เดือน จำนวน 269 คน คิดเป็นร้อยละ 37.59 และบัณฑิตได้รับงานภายหลังสำเร็จการศึกษาแล้ว 3 – 6 เดือน จำนวน 310 คน คิดเป็นร้อยละ 29.92 และบัณฑิตได้รับงานภายหลังสำเร็จการศึกษาแล้ว 7 – 9 เดือน จำนวน 102 คน คิดเป็นร้อยละ 9.85 และบัณฑิตได้รับงานภายหลังสำเร็จการศึกษาแล้ว 10 – 12 เดือน จำนวน 70 คน คิดเป็นร้อยละ 6.76 และบัณฑิตได้รับงานภายหลังสำเร็จการศึกษาแล้วมากกว่า 1 ปี ขึ้นไป จำนวน 56 คน คิดเป็นร้อยละ 5.41 และบัณฑิตได้รับงานระหว่างศึกษา จำนวน 41 คน คิดเป็นร้อยละ 3.96 แสดงดังรูปที่ 1.11

สารสนเทศแสดงระยะเวลาที่หางานทำได้ของบัณฑิตระดับปริญญาตรี

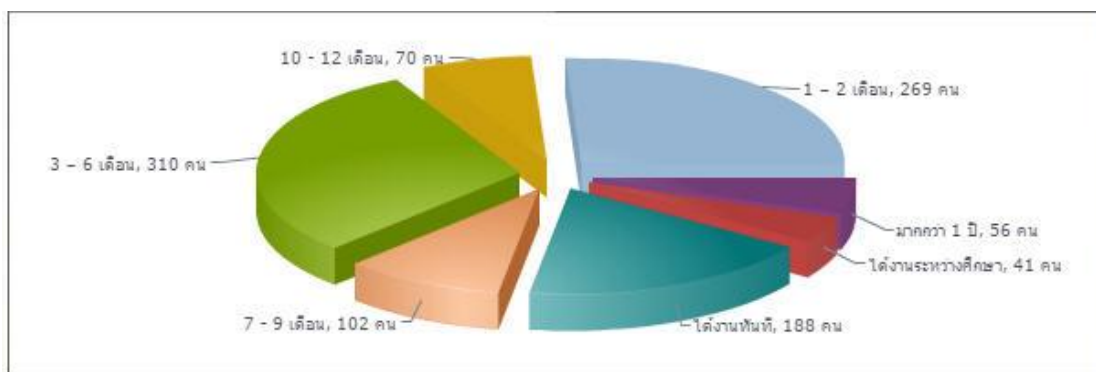

รูปที่ 1.11 ผลสำรวจสารสนเทศแสดงระยะเวลาที่หางานทำได้ของบัณฑิตระดับปริญญาตรี

10) ผลการสำรวจสถิติการสอบใบประกอบวิชาชีพ

จากผลการสำรวจภาวะการมีงานทำของบัณฑิตระดับปริญญาตรี ประจำปี 2558 ของมหาวิทยาลัยราชภัฏลำปาง ดังตารางที่ 1.12 พบว่า บัณฑิตระดับปริญญาตรีที่ตอบแบบสำรวจได้ สอบผ่านและได้รับใบประกอบวิชาชีพมีจำนวน 295 คน คิดเป็นร้อยละ 22.83 และบัณฑิตที่ไม่สอบใบประกอบวิชาชีพ หรือสอบแล้วไม่ผ่าน มีจำนวน 997 คน คิดเป็นร้อยละ 77.16 ของบัณฑิตที่ตอบแบบสำรวจทั้งหมด แสดงดังรูปที่ 1.12

ตารางที่ 1.12 จำนวนผู้กรอกแบบสำรวจระดับปริญญาตรี จำแนกตามการสอบใบประกอบวิชาชีพ

การสอบ	จำนวน	ร้อยละ
ไม่สอบ หรือไม่ผ่าน	997 คน	77.16
สอบผ่านและได้รับใบประกอบวิชาชีพ	295 คน	22.83
รวม	1,292 คน	100.00

สารสนเทศแสดงสถิติการสอบใบประกอบวิชาชีพของบัณฑิต

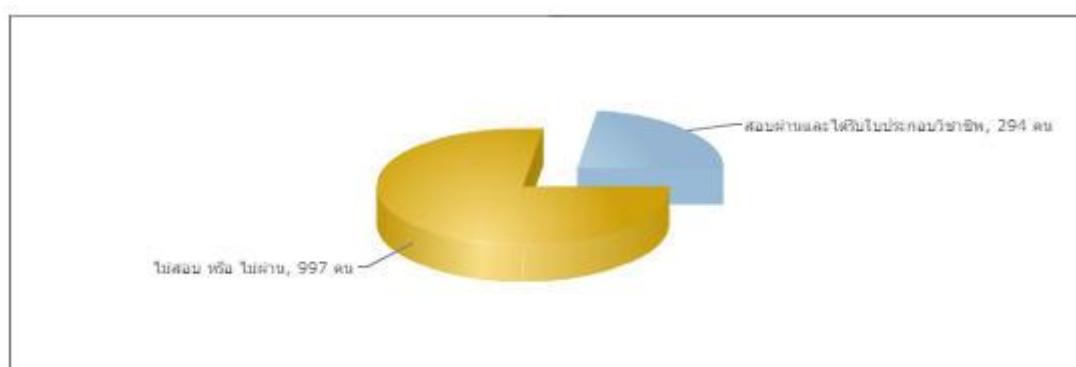

รูปที่ 1.12 ผลสำรวจสารสนเทศแสดงสถิติการสอบใบประกอบวิชาชีพของบัณฑิต

11) ผลการสำรวจสถิติได้รับรางวัลเกียรติคุณยกย่องในวิชาการ วิชาชีพ คุณธรรม จริยธรรม หรือรางวัลทางวิชาการในระดับท้องถิ่น ระดับชาติ หรือระดับนานาชาติ

จากผลการสำรวจภาวะการมีงานทำของบัณฑิตระดับปริญญาตรี ประจำปี 2558 ของมหาวิทยาลัยราชภัฏลำปาง ดังตารางที่ 1.13

ตารางที่ 1.13 จำนวนผู้กรอกแบบสำรวจระดับปริญญาตรี จำแนกตามการได้รับรางวัลเกียรติคุณฯ

รับรางวัล	จำนวน	ร้อยละ
ไม่เคยได้รับรางวัลเกียรติคุณฯ	1260 คน	97.52
เคยได้รับรางวัลเกียรติคุณฯ	32 คน	2.48
รวม	1,292 คน	100.00

สรุปได้ว่า บัณฑิตระดับปริญญาตรีที่ตอบแบบสำรวจเคยได้รับรางวัลเกียรติคุณยกย่องในด้านวิชาการ วิชาชีพ คุณธรรม จริยธรรม หรือรางวัลทางวิชาการในระดับท้องถิ่น ระดับชาติ หรือระดับนานาชาติ มีจำนวน 32 คน คิดเป็นร้อยละ 2.47 และบัณฑิตที่ไม่เคยได้รับรางวัลเกียรติคุณฯ ในด้านใด ๆ มีจำนวน 1,260 คน คิดเป็นร้อยละ 97.52 ของบัณฑิตที่ตอบแบบสำรวจทั้งหมด แสดงดังรูปที่ 1.13

สารสนเทศแสดงสถิติการได้รับรางวัลเกียรติคุณ ฯ ของบัณฑิต

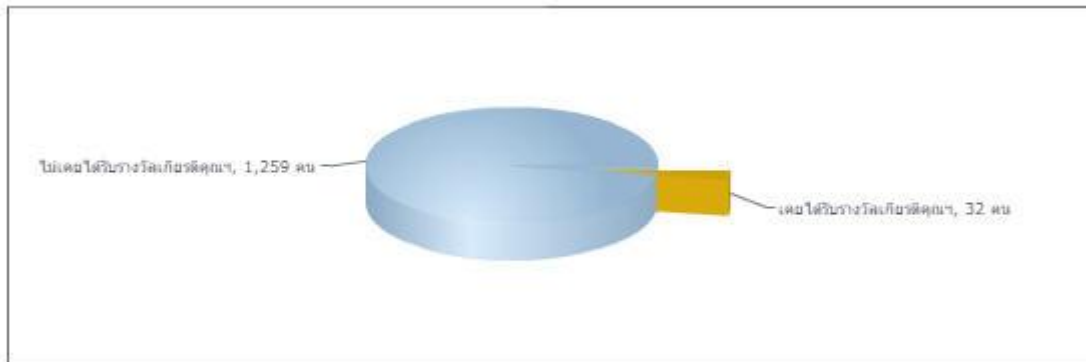

รูปที่ 1.13 ผลสำรวจสารสนเทศแสดงสถิติการได้รับรางวัลเกียรติคุณ ฯ ของบัณฑิต

ซึ่งสามารถแสดงรายการรางวัลเกียรติคุณที่บัณฑิตได้รับดังต่อไปนี้

- 1) รางวัลเยาวชนคนดีศรีนันทนาการระดับประเทศ สาขาวรรณกรรม
- 2) ชนะเลิศแข่งขันอ่านฟังเสียง อุดมศึกษา ภาคเหนือ รางวัลชมเชยนักศึกษารางวัลพระราชทาน จาก สกอ. ปี 55 56
- 3) รางวัลนักศึกษาฝึกประสบการณ์วิชาชีพครูดีเด่นประจำปี 2558
- 4) Food innovation contest 2014
- 5) เข้าร่วม 15 ทีมสุดท้ายการแข่งขัน Food innovation contest 2014
- 6) ความปลอดภัยระดับอาเซียน
- 7) ร่วมแสดงผลงานนิทรรศการศิลปะเครื่องปั้นดินเผาแห่งชาติ
- 8) นักศึกษาเกียรติยศด้านการบำเพ็ญประโยชน์ต่อสังคม
- 9) ได้รับรางวัลรองชนะเลิศอันดับ 1 ประเภทขับร้องประกอบเครื่องดนตรีไทยหรือเครื่องดนตรีพื้นเมือง
- 10) การประกวดไฟคของ ทูมิวสิคปี 2554
- 11) เด็กพะเยาคนดี
- 12) ครูผู้สอนนักเรียน ระดับเหรียญทอง การประกวดมารยาทไทย ชั้น ป.4 ป.6 งานศิลปหัตถกรรมภาคเหนือ จ แพร่ ปี 57
- 13) รางวัลชมเชย การประกวดบทความเพื่อส่งเสริมความรู้สิทธิมนุษยชน ระดับอุดมศึกษา จากคณะกรรมการสิทธิมนุษยชน
- 14) ได้รับรางวัลรองชนะเลิศ อันดับ 1 ประเภทการขับร้องประกอบเครื่องดนตรีไทยหรือเครื่องดนตรีพื้นบ้าน
- 15) รองชนะเลิศอันดับ 2 การประกวดแผนการตลาดระดับชาติ
- 16) นักเรียนที่มีผลการเรียนดี
- 17) การตอบปัญหาธรรมะ
- 18) จิตอาสาและการแต่งกายถูกระเบียบ
- 19) Microsoft office certificate

- 20) โล่เยาวชนคนดีเด่นแห่งชาติ ประจำปี 2552
- 21) สื่อการสอน CAI ระดับภาค
- 22) รางวัลชมเชยระดับประเทศการแข่งขันตอบปัญหาธรรมะทางก้าวหน้า
- 23) ชนะเลิศ Sciences show ระดับ ม.ต้น ของศูนย์วิทยาศาสตร์ลำปาง

12) ผลการสำรวจตามประเด็นตัวชี้วัดที่ 4.1.1 ร้อยละของบัณฑิตระดับปริญญาตรีที่มีงานทำหรือประกอบอาชีพอิสระหลังจากสำเร็จการศึกษาภายในระยะเวลา 1 ปี

ซึ่งหากพิจารณาตามประเด็นตัวชี้วัดที่ 4.1.1 ของสำนักงานคณะกรรมการการอุดมศึกษา (สกอ.) จากผลการสำรวจจำนวนบัณฑิตระดับปริญญาตรีทั้งหมดจำนวน 1,430 คน โดยมีบัณฑิตร่วมมือกรอกแบบสำรวจจำนวน 1,292 คน โดยพิจารณาเฉพาะบัณฑิตที่มีงานทำหรือประกอบอาชีพอิสระหลังสำเร็จการศึกษาภายในระยะเวลา 1 ปี มีจำนวน 939 คน โดยใช้สถานการณ์การคำนวณตามตัวชี้วัดที่ 4.1.1 กรณีที่ 1 ที่พิจารณาบัณฑิตที่กรอกแบบสำรวจมากกว่าหรือเท่ากับร้อยละ 80 ดังนี้

- c = จำนวนผู้สำเร็จการศึกษาที่มีงานทำหรือประกอบอาชีพอิสระหลังจากสำเร็จการศึกษา มีจำนวน 939 คน
 - n = จำนวนบัณฑิตที่สำเร็จการศึกษาที่กรอกแบบสำรวจมีจำนวน 1,292 คน
 - a = จำนวนผู้สำเร็จการศึกษาที่ศึกษาต่อ มีจำนวน 34 คน
 - b = จำนวนผู้สำเร็จการศึกษาซึ่งมีงานทำอยู่แล้ว มีจำนวน 41 คน
- ในการคำนวณโดยใช้สูตร
- $$= (c / (n-a-b)) \times 100$$
- $$= (939 / (1,291 - 34 - 41)) \times 100$$
- $$= 77.22$$

ดังนั้น ผลการสำรวจพบว่ามีบัณฑิตระดับปริญญาตรีที่ได้อ่านทำหรือประกอบอาชีพอิสระภายในระยะเวลา 1 ปี เท่ากับร้อยละ 77.22

13) ผลการสำรวจตามประเด็นตัวชี้วัดที่ 4.1.2 ร้อยละของบัณฑิตระดับปริญญาตรีที่ทำงานตรงสาขาที่สำเร็จการศึกษา

ส่วนการพิจารณาตามประเด็นตัวชี้วัดที่ 4.1.2 ของสำนักงานคณะกรรมการการอุดมศึกษา (ส.ก.อ.) จากผลการสำรวจจำนวนบัณฑิตระดับปริญญาตรีทั้งหมดจำนวน 1,430 คน โดยมีบัณฑิตร่วมมือกรอกแบบสำรวจจำนวน 1,292 คน โดยพิจารณาเฉพาะบัณฑิตที่มีงานทำและได้งานตรงสาขาที่สำเร็จการศึกษา มีจำนวน 571 คน โดยใช้สถานการณ์ในการคำนวณตามตัวชี้วัดที่ 4.1.2 กรณีที่ 1 ที่พิจารณาบัณฑิตที่กรอกแบบสำรวจมากกว่าหรือเท่ากับร้อยละ 80 ดังนี้

- c = จำนวนผู้สำเร็จการศึกษาที่มีงานทำหรือประกอบอาชีพอิสระหลังจากสำเร็จการศึกษา มีจำนวน 939 คน
 - d = จำนวนผู้สำเร็จการศึกษาที่ทำงานตรงตามสาขาที่สำเร็จการศึกษา
- ในการคำนวณโดยใช้สูตร มีจำนวน 590 คน

$$\begin{aligned}
 &= (d / c) \times 100 \\
 &= (590 / 939) \times 100 \\
 &= 62.83
 \end{aligned}$$

ดังนั้น ผลการสำรวจพบว่า มีบัณฑิตระดับปริญญาตรีที่ได้งานทำตรงสาขาที่สำเร็จการศึกษาเท่ากับร้อยละ 62.83

14) ผลการสำรวจตามประเด็นตัวชี้วัดที่ 4.1.3 ร้อยละเฉลี่ยของบัณฑิตระดับปริญญาตรีที่ผ่านการสอบใบประกอบวิชาชีพต่อจำนวนผู้เข้าสอบทั้งหมด

ส่วนการพิจารณาตามประเด็นตัวชี้วัดที่ 4.1.3 ของสำนักงานคณะกรรมการการอุดมศึกษา (ส.ก.อ.) จากผลการสำรวจจำนวนบัณฑิตระดับปริญญาตรีทั้งหมดจำนวน 1,430 คน โดยมีบัณฑิตรวมมือกรอกแบบสำรวจจำนวน 1,292 คน โดยพิจารณาเฉพาะบัณฑิตที่ผ่านการสอบใบประกอบวิชาชีพ มีจำนวน 294 คน ซึ่งผลการสำรวจพบว่า มีบัณฑิตระดับปริญญาตรีที่ผ่านการสอบใบประกอบวิชาชีพต่อจำนวนผู้เข้าสอบทั้งหมดเท่ากับร้อยละ 22.76

15) ผลการสำรวจตามประเด็นตัวชี้วัดที่ 3.2.5 ร้อยละเฉลี่ยของบัณฑิตระดับปริญญาตรีที่ได้รับเงินเดือนเริ่มต้นเป็นไปตามเกณฑ์

ส่วนการพิจารณาตามประเด็นตัวชี้วัดที่ 3.2.5 ของงานประกันคุณภาพการศึกษากองนโยบายและแผน มหาวิทยาลัยราชภัฏลำปาง จากผลการสำรวจจำนวนบัณฑิตระดับปริญญาตรีทั้งหมดจำนวน 1,430 คน โดยมีบัณฑิตรวมมือกรอกแบบสำรวจจำนวน 1,292 คน โดยพิจารณาเฉพาะบัณฑิตที่มีงานทำ แต่ไม่นับรวมบัณฑิตที่ประกอบอาชีพอิสระและมีเงินเดือนอยู่แล้ว มีจำนวน 932 คน ผลการสำรวจพบว่า มีบัณฑิตระดับปริญญาตรีที่ได้รับเงินเดือนเริ่มต้น 10,850 บาทเป็นไปตามเกณฑ์จำนวน 403 คน คิดเป็นร้อยละ 43.24

ซึ่งสามารถสรุประดับอัตราเงินเดือนที่บัณฑิตระดับปริญญาตรีได้รับในปัจจุบันโดยรวม ดังตารางที่ 1.14

ตารางที่ 1.14 จำนวนผู้กรอกแบบสำรวจระดับปริญญาตรี จำแนกตามอัตราเงินเดือน

อัตราเงินเดือน	จำนวน	ร้อยละ
<= 5,000 บาท	56 คน	6.00
5,001 – 10,000 บาท	464 คน	49.78
10,001 – 20,000 บาท	404 คน	43.34
20,001 – 30,000 บาท	6 คน	0.64
30,001 – 40,000 บาท	0 คน	0.00
40,001 – 50,000 บาท	0 คน	0.00
50,001 ขึ้นไป	2 คน	0.21
รวม	932 คน	100.00

ผลการสำรวจ พบว่าบัณฑิตระดับปริญญาตรี ได้รับเงินเดือนมากที่สุด 3 อันดับแรก คือ ได้รับเงินเดือนอยู่ระหว่าง 5001 – 10,000 บาท จำนวน 464 คน คิดเป็นร้อยละ 49.78 รองลงมา เงินเดือนอยู่ระหว่าง 10,001 – 20,000 บาท จำนวน 404 คน คิดเป็นร้อยละ 43.34 และ เงินเดือนน้อยกว่าหรือเท่ากับ 5,000 บาท จำนวน 56 คน คิดเป็นร้อยละ 6.00