

## ตอนที่ 2 ภาพรวมผลสำรวจภาวะการมีงานทำของบัณฑิตของระดับโท

### 2.1 ภาวะการมีงานทำของบัณฑิตระดับโท

มหาวิทยาลัยราชภัฏรำปาง สังกัดสำนักงานคณะกรรมการการอุดมศึกษา มีผู้สำเร็จการศึกษาประจำปี 2558 รวมเป็นจำนวนทั้งสิ้น 67 คน ซึ่งในจำนวนนี้มีมหาบัณฑิตให้ความร่วมมือในการตอบแบบสำรวจจำนวน 30 คน คิดเป็นร้อยละ 44.78 ของผู้สำเร็จการศึกษาระดับปริญญาโท ซึ่งจากผลการสำรวจสามารถจำแนกเป็นประเด็นให้เกิดความชัดเจนได้ดังนี้

#### 1) ผลการสำรวจจำนวนผู้กรอกแบบสอบถามจำแนกตามเพศ

จากผลการสำรวจภาวะการมีงานทำของมหาบัณฑิตระดับปริญญาโท ประจำปี 2558 ของมหาวิทยาลัยราชภัฏรำปาง สรุปได้ว่า มหาบัณฑิตที่ตอบแบบสำรวจสามารถจำแนกเป็นเพศหญิง 20 คน คิดเป็นร้อยละ 66.67 และเพศชาย 10 คน คิดเป็นร้อยละ 33.33 ของจำนวนผู้ตอบแบบสำรวจทั้งหมด ดังตารางที่ 1.103 และรูปที่ 1.14

ตารางที่ 1.103 จำนวนผู้กรอกแบบสำรวจระดับปริญญาโท จำแนกตามเพศ

เพศ	จำนวน	ร้อยละ
หญิง	20 คน	66.67
ชาย	10 คน	33.33
รวม	30 คน	100.00

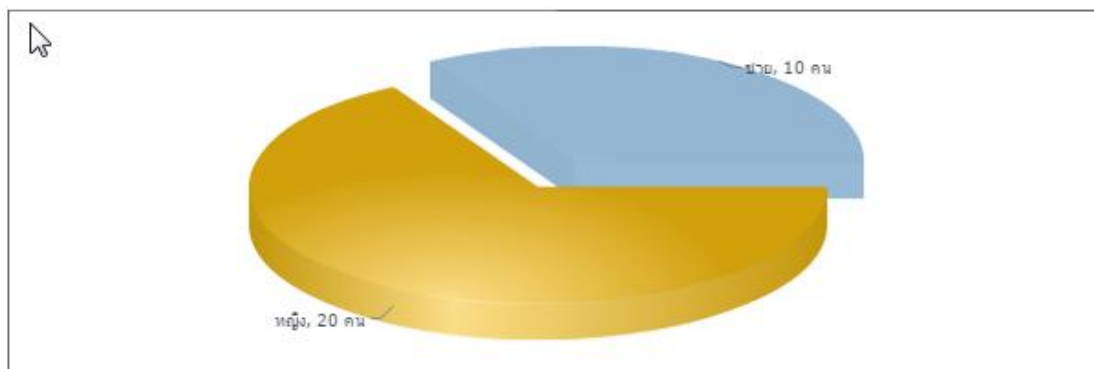

รูปที่ 1.14 ผลสำรวจสารสนเทศแสดงจำนวนผู้กรอกแบบสอบถามระดับปริญญาโทจำแนกตามเพศ

และเมื่อนำข้อมูลมหาบัณฑิตที่ให้ความร่วมมือในการตอบแบบสำรวจจำแนกตามคณะ สามารถจำแนกได้ดังตารางที่ 1.104 และรูปที่ 1.15

โดยมีผู้สำเร็จการศึกษาระดับปริญญาโทจากคณะครุศาสตร์ รวม 9 คน มีมหาบัณฑิตตอบแบบสำรวจจำนวน 6 คน คิดเป็นร้อยละ 20.00 และผู้สำเร็จการศึกษาจากคณะวิทยาการจัดการ 15 คน มีมหาบัณฑิตตอบแบบสำรวจจำนวน 6 คน คิดเป็นร้อยละ 20.00 และผู้สำเร็จการศึกษาจากคณะมนุษยศาสตร์และสังคมศาสตร์ 29 คน มีมหาบัณฑิตตอบแบบสำรวจ

จำนวน 14 คน คิดเป็นร้อยละ 46.67 และผู้สำเร็จการศึกษาจากคณะวิทยาศาสตร์ 14 คน มีมหาวิทยาลัยที่ตอบแบบสำรวจจำนวน 4 คน คิดเป็นร้อยละ 13.33

**ตารางที่ 1.104** จำนวนผู้กรอกแบบสำรวจระดับปริญญาโท จำแนกตามคณะ

คณะ	จำนวน	ร้อยละ
คณะครุศาสตร์	6 คน	20.00
คณะวิทยาการจัดการ	6 คน	20.00
คณะมนุษยศาสตร์และสังคมศาสตร์	14 คน	46.67
คณะวิทยาศาสตร์	4 คน	13.33
คณะเทคโนโลยีอุตสาหกรรม	0 คน	0
<b>รวม</b>	<b>30 คน</b>	<b>100.00</b>

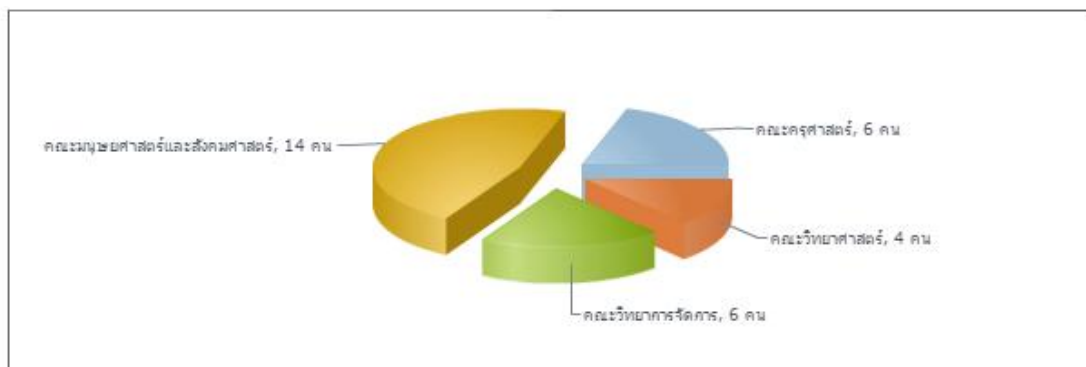

**รูปที่ 1.15** ผลสำรวจสารสนเทศแสดงจำนวนการกรอกแบบสอบถามของมหาวิทยาลัยจำแนกตามคณะ

## 2) ผลการสำรวจสถานภาพการทำงานปัจจุบัน

จากผลการสำรวจภาวะการมีงานทำของมหาวิทยาลัยระดับปริญญาโท ประจำปี 2558 ของมหาวิทยาลัยราชภัฏรำปาง สรุปได้ว่า มหาวิทยาลัยที่ตอบแบบสำรวจได้รับงานทำแล้วมีจำนวน 30 คน คิดเป็นร้อยละ 100.00 ดังตารางที่ 1.105

**ตารางที่ 1.105** จำนวนผู้กรอกแบบสำรวจระดับปริญญาโท จำแนกตามสถานภาพการทำงาน

สถานภาพ	จำนวน	ร้อยละ
ทำงานแล้ว	30 คน	100.00
ยังไม่ทำงานและไม่ได้ศึกษาต่อ	0 คน	00.00
ทำงานแล้วและกำลังศึกษาต่อ	0 คน	00.00
กำลังศึกษาต่อ	0 คน	00.00
<b>รวม</b>	<b>30 คน</b>	<b>100.00</b>

### 3) ผลการสำรวจสถานภาพการทำงานปัจจุบัน จำแนกตามคณะ

จากผลการสำรวจภาวะการทำงานทำของมหาบัณฑิตระดับปริญญาโท ประจำปี 2558 ของมหาวิทยาลัยราชภัฏลำปาง ดังตารางที่ 1.106 สรุปได้ว่า

**ตารางที่ 1.106** จำนวนผู้กรอกแบบสำรวจระดับปริญญาโท จำแนกตามสถานภาพการทำงาน แต่ละคณะ

คณะ	ทำงานแล้ว	ทำงานแล้วและกำลังศึกษาต่อ	ยังไม่ได้ทำงานและไม่ศึกษาต่อ	กำลังศึกษาต่อ	จำนวน
คณะครุศาสตร์	6	0	0	0	6 คน
คณะวิทยาการจัดการ	6	0	0	0	6 คน
คณะมนุษยศาสตร์และสังคมศาสตร์	14	0	0	0	14 คน
คณะวิทยาศาสตร์	4	0	0	0	4 คน
<b>รวม</b>	<b>30</b>	<b>0</b>	<b>0</b>	<b>0</b>	<b>30 คน</b>

1) คณะครุศาสตร์ จากจำนวนมหาบัณฑิตที่ตอบแบบสำรวจจำนวน 6 คน พบว่า มีมหาบัณฑิตทำงานแล้วจำนวน 6 คน คิดเป็นร้อยละ 100.00

2) คณะวิทยาการจัดการ จากจำนวนมหาบัณฑิตที่ตอบแบบสำรวจจำนวน 6 คน พบว่า มีมหาบัณฑิตทำงานแล้วจำนวน 6 คน คิดเป็นร้อยละ 100.00

3) คณะมนุษยศาสตร์และสังคมศาสตร์ จากจำนวนมหาบัณฑิตที่ตอบแบบสำรวจจำนวน 14 คน พบว่า มีมหาบัณฑิตทำงานแล้วจำนวน 14 คน คิดเป็นร้อยละ 100.00

4) คณะวิทยาศาสตร์ จากจำนวนมหาบัณฑิตที่ตอบแบบสำรวจจำนวน 4 คน พบว่ามหาบัณฑิตทำงานแล้ว จำนวน 4 คน คิดเป็นร้อยละ 100.00

### 4) ผลการสำรวจลักษณะงานที่ตรงกับสาขาที่ได้สำเร็จการศึกษา

จากผลการสำรวจภาวะการทำงานทำของมหาบัณฑิตระดับปริญญาโท ประจำปี 2558 ของมหาวิทยาลัยราชภัฏลำปาง ดังตารางที่ 1.107 พบว่ามหาบัณฑิตที่ได้อ่านแล้วจำนวน 30 คน ซึ่งจากการสำรวจพบว่ามหาบัณฑิตกลุ่มนี้ ได้รับงานที่มีลักษณะงานตรงกับสาขาที่จบจำนวน 24 คน คิดเป็นร้อยละ 80.00 และมีลักษณะงานที่ไม่ตรงกับสาขาที่จบจำนวน 6 คน คิดเป็นร้อยละ 20.00 แสดงผลดังรูปที่ 1.16

**ตารางที่ 1.107** จำนวนผู้กรอกแบบสำรวจระดับปริญญาโท จำแนกตามลักษณะงานที่ตรงสาขา

ลักษณะงาน	จำนวน	ร้อยละ
ตรง	24 คน	80.00
ไม่ตรง	6 คน	20.00
<b>รวม</b>	<b>30 คน</b>	<b>100.00</b>

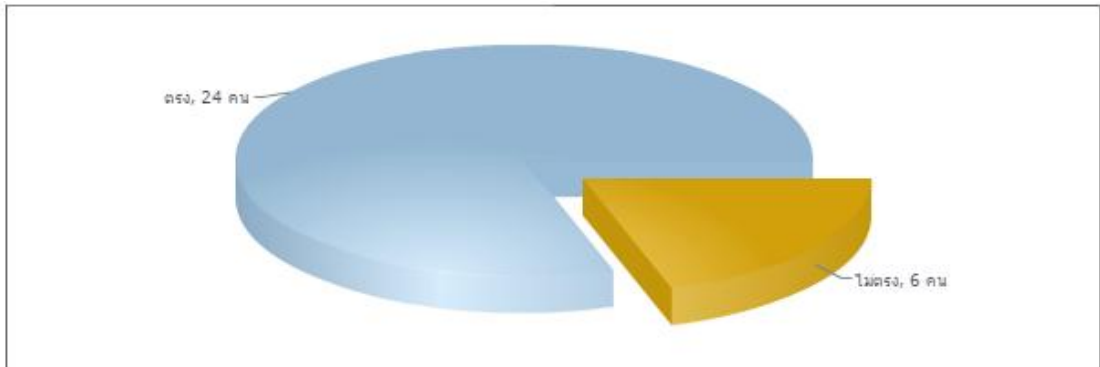

รูปที่ 1.16 ผลสำรวจสารสนเทศแสดงลักษณะงานที่ตรงกับสาขาที่ได้สำเร็จการศึกษา

### 5) ผลการสำรวจประเภทงานที่ทำของมหาบัณฑิต

จากผลการสำรวจภาวะการมีงานทำของมหาบัณฑิตระดับปริญญาโท ประจำปี 2558 ของมหาวิทยาลัยราชภัฏลำปาง พบว่ามีมหาบัณฑิตที่ได้ออกมาแล้วจำนวน 30 คน สามารถจำแนกตามประเภทงานได้ ดังตารางที่ 1.108

ตารางที่ 1.108 จำนวนผู้กรอกแบบสำรวจระดับปริญญาโท จำแนกตามประเภทงาน

ประเภทงาน	จำนวน	ร้อยละ
ข้าราชการ/เจ้าหน้าที่หน่วยงานของรัฐ	20 คน	66.67
รัฐวิสาหกิจ	1 คน	3.33
พนักงานบริษัท/องค์กรธุรกิจเอกชน	5 คน	16.67
อื่น ๆ ตามที่มหาบัณฑิตระบุเพิ่มเติม	3 คน	10.00
ดำเนินธุรกิจอิสระ/เจ้าของกิจการ	1 คน	3.33
พนักงานองค์กรต่างประเทศ/ระหว่างประเทศ	0 คน	0.00
<b>รวม</b>	<b>30 คน</b>	<b>100.00</b>

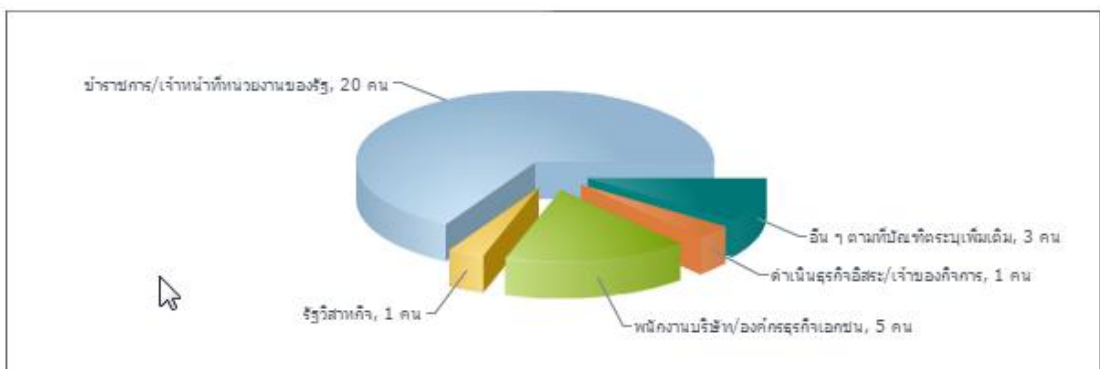

รูปที่ 1.17 ผลสำรวจสารสนเทศแสดงประเภทงานที่ทำของมหาบัณฑิตระดับปริญญาโท

ซึ่งจากการสำรวจพบว่ามหาบัณฑิตกลุ่มนี้ได้รับงานจำแนกตามประเภทงานได้ดังนี้ มหาบัณฑิตที่ได้รับงานประเภทข้าราชการ/เจ้าหน้าที่หน่วยงานของรัฐ จำนวน 20 คน คิดเป็นร้อยละ 66.67 และ มหาบัณฑิตที่ได้รับงานประเภทรัฐวิสาหกิจ จำนวน 1 คน คิดเป็นร้อยละ 3.33 และ มหาบัณฑิตที่ได้รับงานประเภทพนักงานบริษัท/องค์กรธุรกิจเอกชน จำนวน 5 คน คิดเป็นร้อยละ 16.67 และดำเนินธุรกิจอิสระ/เจ้าของกิจการ จำนวน 1 คน คิดเป็นร้อยละ 3.33 และมหาบัณฑิตที่ได้รับงานประเภทอื่นๆ ตามที่มหาบัณฑิตระบุเพิ่มเติม จำนวน 3 คน คิดเป็นร้อยละ 10.00

#### 6) ผลการสำรวจผู้กรอกแบบสอบถามจำแนกตามภูมิภาคที่ทำงาน

จากผลการสำรวจภาวะการมีงานทำของมหาบัณฑิตระดับปริญญาโท ประจำปี 2558 ของมหาวิทยาลัยราชภัฏลำปาง พบว่ามีมหาบัณฑิตที่ได้อ่านแล้วจำนวน 30 คน สามารถจำแนกตามภูมิภาคของที่ทำงานได้ ดังตารางที่ 1.109

ตารางที่ 1.109 จำนวนผู้กรอกแบบสำรวจระดับปริญญาโท จำแนกตามภูมิภาคของที่ทำงาน

ภูมิภาค	จำนวน	ร้อยละ
ภาคเหนือ	25 คน	83.33
กรุงเทพมหานครและปริมณฑล	4 คน	13.33
ภาคตะวันออกเฉียงเหนือ	1 คน	3.33
ภาคกลาง	0 คน	00.00
<b>รวม</b>	<b>30 คน</b>	<b>100.00</b>

ซึ่งจากการสำรวจพบว่ามหาบัณฑิตกลุ่มนี้ได้รับงานจำแนกตามภูมิภาคของที่ตั้งบริษัท/หน่วยงานที่ได้รับงาน ดังนี้ มหาบัณฑิตที่ทำงานในเขตภูมิภาคเหนือ จำนวน 25 คน คิดเป็นร้อยละ 83.33 มหาบัณฑิตที่ทำงานในเขตภูมิภาคกรุงเทพมหานครและปริมณฑล จำนวน 4 คน คิดเป็นร้อยละ 13.33 และมหาบัณฑิตที่ทำงานในเขตภูมิภาคกรุงเทพมหานครและปริมณฑล จำนวน 1 คน คิดเป็นร้อยละ 3.33 แสดงดังรูปที่ 1.18

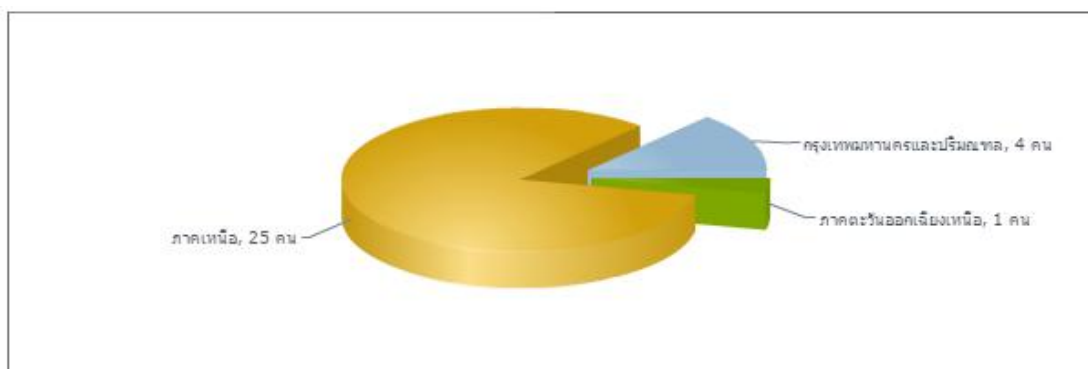

รูปที่ 1.18 ผลสำรวจสารสนเทศแสดงจำนวนผู้กรอกแบบสอบถามระดับปริญญาโท จำแนกตามภูมิภาคที่ทำงาน

## 7) ผลการสำรวจระดับการใช้ความรู้ที่เรียนมากับงานที่ทำ

จากผลการสำรวจภาวะการปฏิบัติงานของมหาบัณฑิตระดับปริญญาโท ประจำปี 2558 ของมหาวิทยาลัยราชภัฏรำไพพรรณี พบว่ามีมหาบัณฑิตที่ได้อ่านแล้วจำนวน 30 คน จำแนกตามระดับการใช้ความรู้ที่เรียนมากับงานที่ทำ ดังตารางที่ 1.110

ตารางที่ 1.110 จำนวนผู้กรอกแบบสำรวจระดับปริญญาโท จำแนกตามระดับการใช้ความรู้ที่เรียนมากับงานที่ทำ

ระดับความรู้	จำนวน	ร้อยละ
มากที่สุด	11 คน	36.67
มาก	11 คน	36.67
ปานกลาง	5 คน	16.67
น้อย	3 คน	10.00
น้อยที่สุด	0 คน	0.00
รวม	30 คน	100.00

ซึ่งจากการสำรวจพบว่ามหาบัณฑิตกลุ่มนี้ ได้ใช้ความรู้ที่ได้เรียนมากับงานที่ทำในปัจจุบัน จำแนกตามระดับดังนี้ มหาบัณฑิตที่ใช้ความรู้ที่เรียนมาในระดับมากที่สุด จำนวน 11 คน คิดเป็นร้อยละ 36.67 มหาบัณฑิตที่ใช้ความรู้ที่เรียนมาในระดับมาก จำนวน 11 คน คิดเป็นร้อยละ 36.67 ความคิดเห็นรองลงมา คือ มหาบัณฑิตที่ใช้ความรู้ที่เรียนมาในระดับปานกลาง จำนวน 5 คน คิดเป็นร้อยละ 16.67 และมหาบัณฑิตที่ใช้ความรู้ที่เรียนมาในระดับน้อยจำนวน 3 คน คิดเป็นร้อยละ 10.00 แสดงดังรูปที่ 1.19

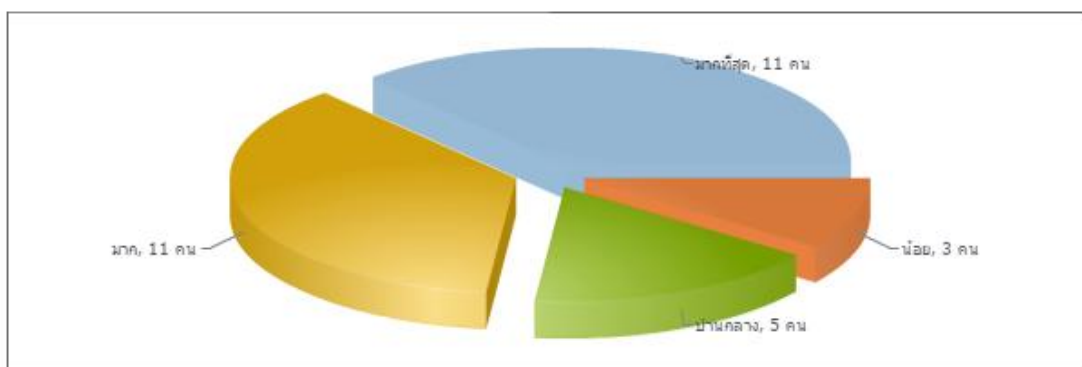

รูปที่ 1.19 ผลสำรวจสารสนเทศแสดงการใช้ความรู้ที่เรียนมากับงานที่ทำของมหาบัณฑิต

## 8) ผลการสำรวจความพึงพอใจในงานของมหาบัณฑิต

จากผลการสำรวจภาวะการปฏิบัติงานของมหาบัณฑิตระดับปริญญาโท ประจำปี 2558 ของมหาวิทยาลัยราชภัฏรำไพพรรณี พบว่ามีมหาบัณฑิตที่ได้อ่านแล้วจำนวน 30 คน จำแนกตามความพึงพอใจได้ ดังตารางที่ 1.111

ตารางที่ 1.111 จำนวนผู้กรอกแบบสำรวจระดับปริญญาโท จำแนกตามความพึงพอใจ

ความพึงพอใจ	จำนวน	ร้อยละ
พอใจ	26 คน	86.67
ไม่พอใจ	4 คน	13.33
รวม	30 คน	100.00

ซึ่งจากการสำรวจพบว่า มหาบัณฑิตพอใจกับงานที่ได้รับ จำนวน 26 คน คิดเป็นร้อยละ 86.67 และมหาบัณฑิตไม่พอใจกับงานที่ได้รับ จำนวน 4 คน คิดเป็นร้อยละ 13.33 ดังรูปที่ 1.20

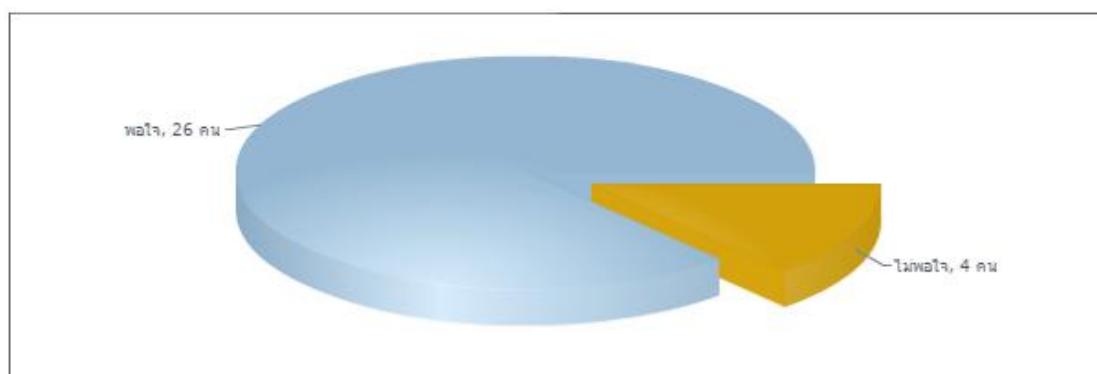

รูปที่ 1.20 ผลสำรวจสารสนเทศแสดงลักษณะความพึงพอใจกับงานที่ทำของมหาบัณฑิต

#### 9) ผลการสำรวจระยะเวลาที่ไ้ทำงานทำหลังจากสำเร็จการศึกษา

จากผลการสำรวจภาวะการมีงานทำของมหาบัณฑิตระดับปริญญาโท ประจำปี 2558 ของมหาวิทยาลัยราชภัฏรำปาง พบว่ามีมหาบัณฑิตที่ไ้ทำงานแล้วจำนวน 30 คน จำแนกตามระยะเวลาที่ไ้ทำงานหลังจากสำเร็จการศึกษา ดังตารางที่ 1.112

ตารางที่ 1.112 จำนวนผู้กรอกแบบสำรวจระดับปริญญาโท จำแนกตามระยะเวลาที่ไ้ทำงานทำหลังจากสำเร็จการศึกษา

ระยะเวลา	จำนวน	ร้อยละ
ไ้ทำงานทันที	2 คน	6.67
1 - 2 เดือน	1 คน	3.33
3 - 6 เดือน	0 คน	0.00
7 - 9 เดือน	2 คน	6.67
10 - 12 เดือน	1 คน	3.33
มากกว่า 1 ปี	0 คน	0.00
ไ้ทำงานระหว่างศึกษา	24 คน	80.00
รวม	30 คน	100.00

ซึ่งจากการสำรวจพบว่ามหาบัณฑิตกลุ่มนี้ได้รับงานในระยะเวลาที่สามารถจำแนกได้ดังนี้ มหาบัณฑิตได้รับงานทันทีเมื่อสำเร็จการศึกษาจำนวน จำนวน 2 คน คิดเป็นร้อยละ 6.67 และมหาบัณฑิตได้รับงานภายหลังสำเร็จการศึกษาแล้ว 1 - 2 เดือน จำนวน 1 คน คิดเป็นร้อยละ 3.33 และมหาบัณฑิตได้รับงานภายหลังสำเร็จการศึกษาแล้ว 7 - 9 เดือน จำนวน 2 คน คิดเป็นร้อยละ 6.67 และมหาบัณฑิตได้รับงานภายหลังสำเร็จการศึกษาแล้ว 10 - 12 เดือน จำนวน 1 คน คิดเป็นร้อยละ 3.33 และมหาบัณฑิตได้รับงานขณะที่กำลังศึกษา จำนวน 24 คน คิดเป็นร้อยละ 80.00 แสดงดังรูปที่ 1.21

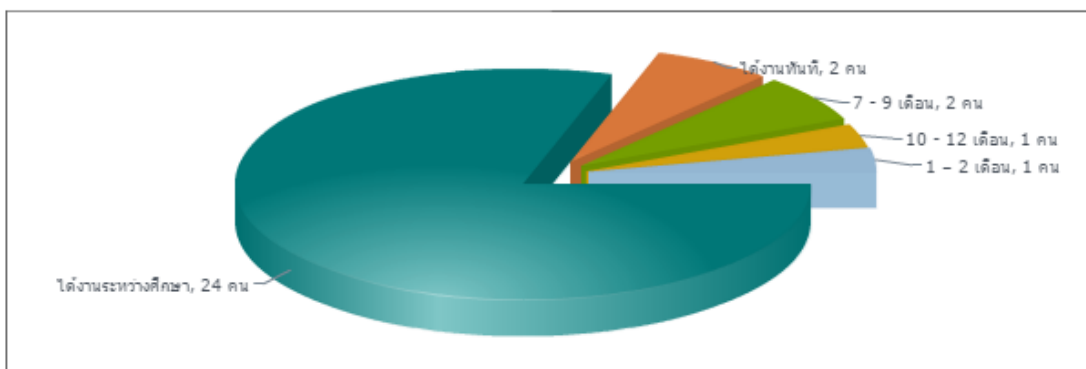

รูปที่ 1.21 ผลสำรวจสารสนเทศแสดงระยะเวลาที่หางานทำได้ของมหาบัณฑิตระดับปริญญาโท

#### 10) ผลการสำรวจสถิติการสอบใบประกอบวิชาชีพ

จากผลการสำรวจภาวะการมีงานทำของมหาบัณฑิตระดับปริญญาโท ประจำปี 2558 ของมหาวิทยาลัยราชภัฏรำไพวงศ์ ดังตารางที่ 1.113

ตารางที่ 1.113 จำนวนผู้กรอกแบบสำรวจระดับปริญญาโท จำแนกตามการสอบใบประกอบวิชาชีพ

การสอบ	จำนวน	ร้อยละ
สอบผ่านและได้รับใบประกอบวิชาชีพ	5 คน	16.67
ไม่สอบ หรือ ไม่ผ่าน	25 คน	83.33
รวม	30 คน	100.00

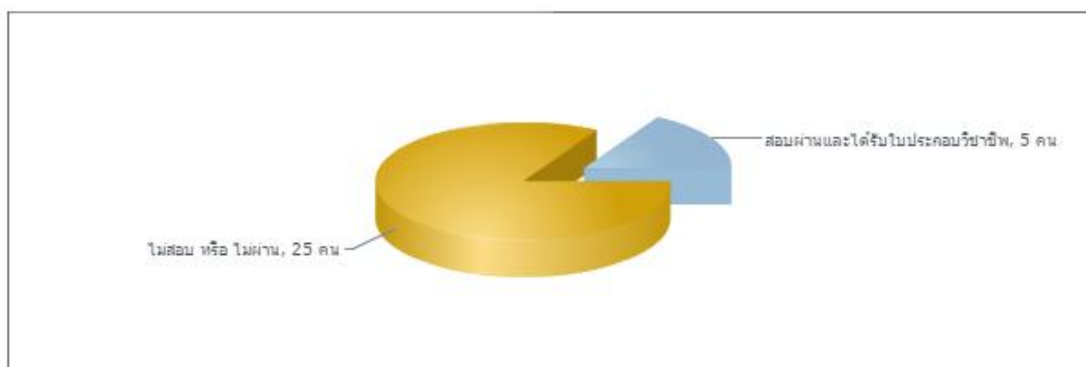

รูปที่ 1.22 ผลสำรวจสารสนเทศแสดงสถิติการสอบใบประกอบวิชาชีพของมหาบัณฑิต



พบว่า มหาบัณฑิตระดับปริญญาโทที่ตอบแบบสำรวจได้สอบผ่านและได้รับใบประกอบวิชาชีพมีจำนวน 5 คน คิดเป็นร้อยละ 16.67 และมหาบัณฑิตที่ไม่สอบใบประกอบวิชาชีพหรือสอบแล้วไม่ผ่าน มีจำนวน 25 คน คิดเป็นร้อยละ 83.33 ของมหาบัณฑิตที่ตอบแบบสำรวจทั้งหมด แสดงดังรูปที่ 1.22

**11) ผลการสำรวจสถิติได้รับรางวัลเกียรติคุณยกย่องในวิชาการ วิชาชีพ คุณธรรม จริยธรรม หรือรางวัลทางวิชาการในระดับท้องถิ่น ระดับชาติ หรือระดับนานาชาติ**

จากผลการสำรวจภาวะการมีงานทำของมหาบัณฑิตระดับปริญญาโท ประจำปี 2558 ของมหาวิทยาลัยราชภัฏลำปาง ดังตารางที่ 1.114

**ตารางที่ 1.114** จำนวนผู้กรอกแบบสำรวจระดับปริญญาโท จำแนกตามการได้รับรางวัลเกียรติคุณฯ

การได้รับรางวัล	จำนวน	ร้อยละ
ไม่เคยได้รับรางวัลเกียรติคุณฯ	26 คน	86.67
เคยได้รับรางวัลเกียรติคุณฯ	4 คน	13.33
<b>รวม</b>	<b>30 คน</b>	<b>100.00</b>

สรุปได้ว่า มหาบัณฑิตระดับปริญญาโทที่ตอบแบบสำรวจเคยได้รับรางวัลเกียรติคุณยกย่องในด้านวิชาการ วิชาชีพ คุณธรรม จริยธรรม หรือรางวัลวิชาการในระดับท้องถิ่น ระดับชาติ หรือระดับนานาชาติ มีจำนวน 4 คน คิดเป็นร้อยละ 13.33 และมหาบัณฑิตที่ไม่เคยได้รับรางวัลเกียรติคุณฯ ในด้านใด ๆ มีจำนวน 26 คน คิดเป็นร้อยละ 86.67 ของมหาบัณฑิตที่ตอบแบบสำรวจทั้งหมด แสดงดังรูปที่ 1.23

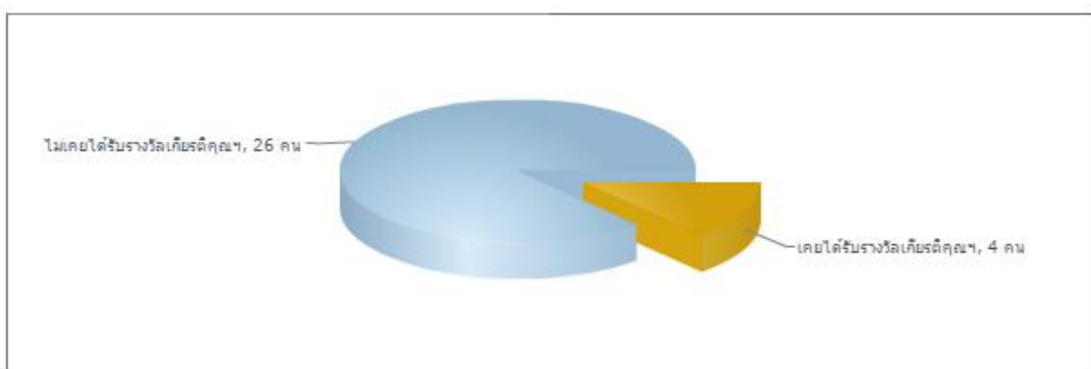

**รูปที่ 1.23** ผลสำรวจสารสนเทศแสดงสถิติการได้รับรางวัลเกียรติคุณ ฯ ของมหาบัณฑิต

ซึ่งสามารถแสดงรายการรางวัลเกียรติคุณที่มหาบัณฑิตได้รับดังต่อไปนี้

- 1) วิทยานิพนธ์ระดับดีมาก
- 2) บุคลากรท้องถิ่นด้านคุณธรรม จริยธรรม และวิทยานิพนธ์ระดับดีมาก
- 3) บุคลากรดีเด่น

## 2.2 ภาวะการปฏิบัติงานทำของมหาบัณฑิตระดับปริญญาโท จำแนกตามหลักสูตร

มหาวิทยาลัยราชภัฏลำปาง สังกัดสำนักงานคณะกรรมการการอุดมศึกษา มีผู้สำเร็จการศึกษาประจำปี 2558 รวมเป็นจำนวนทั้งสิ้น 67 คน ซึ่งในจำนวนนี้มีมหาบัณฑิตให้ความร่วมมือในการตอบแบบสำรวจจำนวน 30 คน คิดเป็นร้อยละ 44.78 ของผู้สำเร็จการศึกษาระดับปริญญาโท ซึ่งจากผลการสำรวจสามารถจำแนกตามคณะเพื่อให้เกิดการเปรียบเทียบและพัฒนาให้เกิดประโยชน์แต่ละหลักสูตร ได้ดังนี้

### 1) ผลการสำรวจภาวะการปฏิบัติงานทำของมหาบัณฑิตระดับปริญญาโทของหลักสูตรการบริหารการศึกษา คณะครุศาสตร์

จากผลการสำรวจภาวะการปฏิบัติงานทำของมหาบัณฑิตระดับปริญญาโท ประจำปี 2558 ของหลักสูตรการบริหารการศึกษา คณะครุศาสตร์ มหาวิทยาลัยราชภัฏลำปาง สรุปได้ว่า มหาบัณฑิตรวมทั้งสิ้น 6 คน มีมหาบัณฑิตที่ตอบแบบสำรวจสามารถจำแนกเป็นเพศหญิง 4 คน คิดเป็นร้อยละ 66.67 และเพศชาย 2 คน คิดเป็นร้อยละ 33.33 ของจำนวนผู้ตอบแบบสำรวจทั้งหมด ดังตารางที่ 1.115

ตารางที่ 1.115 จำนวนผู้กรอกแบบสำรวจระดับปริญญาโท หลักสูตรการบริหารการศึกษา คณะครุศาสตร์ จำแนกตามเพศ

เพศ	จำนวน	ร้อยละ
ชาย	2 คน	66.67
หญิง	4 คน	33.33
รวม	6 คน	100.00

จากผลการสำรวจภาวะการปฏิบัติงานทำของมหาบัณฑิตระดับปริญญาโท ประจำปี 2558 ของหลักสูตรการบริหารการศึกษา คณะครุศาสตร์ สรุปได้ว่า มหาบัณฑิตระดับปริญญาโทที่ตอบแบบสำรวจและได้รับทำงานแล้วจำนวน 6 คน คิดเป็นร้อยละ 100.00 ของมหาบัณฑิตที่ตอบแบบสำรวจทั้งหมด ดังตารางที่ 1.116

ตารางที่ 1.116 จำนวนผู้กรอกแบบสำรวจระดับปริญญาโท หลักสูตรการบริหารการศึกษา คณะครุศาสตร์ จำแนกตามสถานภาพการทำงาน

สถานภาพ	จำนวน	ร้อยละ
ทำงานแล้ว	6 คน	100.00
รวม	6 คน	100.00

จากผลการสำรวจภาวะการปฏิบัติงานทำของมหาบัณฑิตระดับปริญญาโท ประจำปี 2558 ของหลักสูตรการบริหารการศึกษา คณะครุศาสตร์ ดังตารางที่ 1.117

**ตารางที่ 1.117** จำนวนผู้กรอกแบบสำรวจระดับปริญญาโท หลักสูตรการบริหารการศึกษา  
คณะครุศาสตร์ จำแนกตามลักษณะงานที่ตรงสาขา

ลักษณะงาน	จำนวน	ร้อยละ
ตรง	6 คน	100.00
ไม่ตรง	0 คน	00.00
<b>รวม</b>	<b>6 คน</b>	<b>100.00</b>

พบว่ามียุทธศาสตร์ที่ดำเนินงานแล้วจำนวน 6 คน มีความคิดเห็นว่าได้รับงานที่มีลักษณะงานตรงกับสาขาที่จบจำนวน 6 คน คิดเป็นร้อยละ 100.00

จากผลการสำรวจภาวะการมีงานทำของมหาบัณฑิตระดับปริญญาโท ประจำปี 2558 ของหลักสูตรการบริหารการศึกษา คณะครุศาสตร์ ซึ่งมีมหาบัณฑิตที่ดำเนินงานแล้วจำนวน 6 คน สามารถสำรวจการทำงานของมหาบัณฑิตตามประเภทงานที่ทำได้ดังตารางที่ 1.118 ซึ่งจากการสำรวจพบว่ามหาบัณฑิตกลุ่มนี้ ได้รับงานประเภทข้าราชการ/เจ้าหน้าที่หน่วยงานของรัฐทั้งหมด จำนวน 6 คน คิดเป็นร้อยละ 100.00

**ตารางที่ 1.118** จำนวนผู้กรอกแบบสำรวจระดับปริญญาโท หลักสูตรการบริหารการศึกษา  
คณะครุศาสตร์ จำแนกตามประเภทงาน

ประเภทงาน	จำนวน	ร้อยละ
ข้าราชการ/เจ้าหน้าที่หน่วยงานของรัฐ	6 คน	100.00
<b>รวม</b>	<b>6 คน</b>	<b>100.00</b>

จากผลการสำรวจภาวะการมีงานทำของมหาบัณฑิตระดับปริญญาโท ประจำปี 2558 ของหลักสูตรการบริหารการศึกษา คณะครุศาสตร์ พบว่ามียุทธศาสตร์ที่ดำเนินงานแล้วจำนวน 6 คน สรุปได้ดังตารางที่ 1.119 ซึ่งจากการสำรวจพบว่ามหาบัณฑิตกลุ่มนี้ได้รับงานในเขตภูมิภาคเหนือทั้งหมด มีจำนวน 6 คน คิดเป็นร้อยละ 100.00

**ตารางที่ 1.119** จำนวนผู้กรอกแบบสำรวจระดับปริญญาโท หลักสูตรการบริหารการศึกษา  
คณะครุศาสตร์ จำแนกตามภูมิภาคของที่ทำงาน

ภูมิภาค	จำนวน	ร้อยละ
ภาคเหนือ	6 คน	100.00
<b>รวม</b>	<b>6 คน</b>	<b>100.00</b>

และในมหาบัณฑิตกลุ่มนี้ มีการแสดงความคิดเห็นการใช้ความรู้ที่เรียนมากับงานที่ทำเป็นระดับ แสดงดังตารางที่ 1.120 ซึ่งจากการสำรวจพบว่ามหาบัณฑิตกลุ่มนี้ ได้ใช้ความรู้ที่ได้เรียนมากับงานที่ทำในปัจจุบัน จำแนกตามระดับดังนี้ มหาบัณฑิตที่ใช้ความรู้ที่เรียนมามากที่สุดจำนวน 4 คน คิดเป็นร้อยละ 66.67 และมหาบัณฑิตที่ใช้ความรู้ที่เรียนมา มาก จำนวน 2 คน คิดเป็นร้อยละ 33.33

**ตารางที่ 1.120** จำนวนผู้กรอกแบบสำรวจระดับปริญญาโท หลักสูตรการบริหารการศึกษา  
คณะครุศาสตร์ จำแนกตามระดับการใช้ความรู้ที่เรียนมากับงานที่ทำ

ระดับความรู้	จำนวน	ร้อยละ
มากที่สุด	4 คน	66.67
มาก	2 คน	33.33
ปานกลาง	0 คน	00.00
<b>รวม</b>	<b>6 คน</b>	<b>100.00</b>

จากผลการสำรวจภาวะการปฏิบัติงานของมหาบัณฑิตระดับปริญญาโท ประจำปี 2558 ของหลักสูตรการบริหารการศึกษา คณะครุศาสตร์ พบว่ามีมหาบัณฑิตที่ได้อำนาจแล้วจำนวน 6 คน มีการแสดงความคิดเห็นด้านความพึงพอใจในงานที่ทำปัจจุบัน แสดงดังตารางที่ 1.121 ซึ่งจากการสำรวจพบว่า มหาบัณฑิตพอใจกับงานที่ได้รับทั้งหมด จำนวน 6 คน คิดเป็นร้อยละ 100.00

**ตารางที่ 1.121** จำนวนผู้กรอกแบบสำรวจระดับปริญญาโท หลักสูตรการบริหารการศึกษา  
คณะครุศาสตร์ จำแนกตามความพึงพอใจ

ความพึงพอใจ	จำนวน	ร้อยละ
พอใจ	6 คน	100.00
ไม่พอใจ	0 คน	00.00
<b>รวม</b>	<b>6 คน</b>	<b>100.00</b>

และหากพิจารณาจากระยะเวลาการได้รับงานทำของบัณฑิต แสดงดังตารางที่ 1.122 ซึ่งจากการสำรวจพบว่ามหาบัณฑิตกลุ่มนี้ ได้รับงานในระยะเวลาที่สามารถจำแนกได้ดังนี้ มหาบัณฑิตได้รับงานระหว่างศึกษา จำนวน 6 คน คิดเป็นร้อยละ 100.00

**ตารางที่ 1.122** จำนวนผู้กรอกแบบสำรวจระดับปริญญาโท หลักสูตรการบริหารการศึกษา  
คณะครุศาสตร์ จำแนกตามระยะเวลาที่ได้อำนาจหลังจากสำเร็จการศึกษา

ระยะเวลา	จำนวน	ร้อยละ
ได้งานทันที	0 คน	00.00
1 - 2 เดือน	0 คน	00.00
3 - 6 เดือน	0 คน	00.00
7 - 9 เดือน	0 คน	00.00
10 - 12 เดือน	0 คน	00.00
มากกว่า 1 ปี	0 คน	00.00
ได้งานระหว่างศึกษา	6 คน	100.00
<b>รวม</b>	<b>6 คน</b>	<b>100.00</b>

จากผลการสำรวจภาวะการปฏิบัติงานทำของมหาบัณฑิตระดับปริญญาโท ประจำปี 2558 ของหลักสูตรการบริหารการศึกษา คณะครุศาสตร์ พบว่ามีมหาบัณฑิตตอบแบบสำรวจทั้งสิ้น 6 คน โดยมีมหาบัณฑิตได้สอบใบประกอบวิชาชีพ แสดงดังตารางที่ 1.123 สรุปได้ว่า มหาบัณฑิตระดับปริญญาโทที่ตอบแบบสำรวจสอบผ่านและได้รับใบประกอบวิชาชีพมีจำนวน 3 คน คิดเป็นร้อยละ 50.00 และมหาบัณฑิตระดับปริญญาโทที่ตอบแบบสำรวจไม่สอบใบประกอบวิชาชีพ หรือสอบแล้วไม่ผ่านมีจำนวน 3 คนคิดเป็นร้อยละ 50.00

**ตารางที่ 1.123** จำนวนผู้กรอกแบบสำรวจระดับปริญญาโท หลักสูตรการบริหารการศึกษา คณะครุศาสตร์ จำแนกตามการสอบใบประกอบวิชาชีพ

การสอบ	จำนวน	ร้อยละ
สอบผ่านและได้รับใบประกอบวิชาชีพ	3 คน	50.00
ไม่สอบ หรือ ไม่ผ่าน	3 คน	50.00
<b>รวม</b>	<b>6 คน</b>	<b>100.00</b>

จากผลการสำรวจภาวะการปฏิบัติงานทำของมหาบัณฑิตระดับปริญญาโท ประจำปี 2558 ของหลักสูตรการบริหารการศึกษา คณะครุศาสตร์ พบว่ามีมหาบัณฑิตตอบแบบสำรวจทั้งสิ้น 6 คน โดยมีมหาบัณฑิตได้รับรางวัลเกียรติคุณยกย่องในวิชาการ วิชาชีพ คุณธรรม จริยธรรม หรือ รางวัลทางวิชาการในระดับท้องถิ่น ระดับชาติ หรือระดับนานาชาติ แสดงดังตารางที่ 1.124 สรุปได้ว่า มหาบัณฑิตระดับปริญญาโทที่ตอบแบบสำรวจเคยได้รับรางวัลเกียรติคุณยกย่องในด้านวิชาการ วิชาชีพ คุณธรรม จริยธรรม หรือรางวัลวิชาการในระดับท้องถิ่น ระดับชาติ หรือระดับนานาชาติ มีจำนวน 1 คน คิดเป็นร้อยละ 16.67 และมหาบัณฑิตที่ไม่เคยได้รับรางวัลเกียรติคุณ มีจำนวน 5 คน คิดเป็นร้อยละ 83.33 ของมหาบัณฑิตที่ตอบแบบสำรวจทั้งหมด

**ตารางที่ 1.124** จำนวนผู้กรอกแบบสำรวจระดับปริญญาโท หลักสูตรการบริหารการศึกษา คณะครุศาสตร์ จำแนกตามการได้รับรางวัลเกียรติคุณฯ

การได้รับรางวัล	จำนวน	ร้อยละ
ไม่เคยได้รับรางวัลเกียรติคุณฯ	5 คน	83.33
เคยได้รับรางวัลเกียรติคุณฯ	1 คน	16.67
<b>รวม</b>	<b>6 คน</b>	<b>100.00</b>

ซึ่งมหาบัณฑิตไม่ระบุรายการรางวัลเกียรติคุณที่มหาบัณฑิตได้รับ

## 2) ผลการสำรวจภาวะการปฏิบัติงานของมหาบัณฑิตระดับปริญญาโทของ หลักสูตรการจัดการทั่วไป คณะวิทยาการจัดการ

จากผลการสำรวจภาวะการปฏิบัติงานของมหาบัณฑิตระดับปริญญาโท ประจำปี 2558 ของหลักสูตรการจัดการทั่วไป คณะวิทยาการจัดการ มหาวิทยาลัยราชภัฏรำไพพรรณี สรุปได้ว่า มหาบัณฑิตรวมทั้งสิ้น 3 คน มีมหาบัณฑิตที่ตอบแบบสำรวจสามารถจำแนกเป็นเพศหญิง 2 คน คิดเป็นร้อยละ 66.67 และเพศชาย 1 คน คิดเป็นร้อยละ 33.33 ของจำนวนผู้ตอบแบบสำรวจทั้งหมด ดังตารางที่ 1.125

ตารางที่ 1.125 จำนวนผู้กรอกแบบสำรวจระดับปริญญาโท หลักสูตรการจัดการทั่วไป  
คณะวิทยาการจัดการ จำแนกตามเพศ

เพศ	จำนวน	ร้อยละ
หญิง	2 คน	66.67
ชาย	1 คน	33.33
รวม	3 คน	100.00

จากผลการสำรวจภาวะการปฏิบัติงานของมหาบัณฑิตระดับปริญญาโท ประจำปี 2558 ของหลักสูตรการจัดการทั่วไป คณะวิทยาการจัดการ สรุปได้ว่า มหาบัณฑิตระดับปริญญาโทที่ตอบแบบสำรวจและได้รับทำงานแล้วจำนวน 3 คน คิดเป็นร้อยละ 100 ดังตารางที่ 1.126

ตารางที่ 1.126 จำนวนผู้กรอกแบบสำรวจระดับปริญญาโท หลักสูตรการจัดการทั่วไป  
คณะวิทยาการจัดการ จำแนกตามสถานภาพการทำงาน

สถานภาพ	จำนวน	ร้อยละ
ทำงานแล้ว	3 คน	100.00
รวม	3 คน	100.00

จากผลการสำรวจภาวะการปฏิบัติงานของมหาบัณฑิตระดับปริญญาโท ประจำปี 2558 ของหลักสูตรการจัดการทั่วไป คณะวิทยาการจัดการ ดังตารางที่ 1.127 พบว่ามีมหาบัณฑิตที่ได้งานแล้วจำนวน 3 คน มีความคิดเห็นว่าจะได้รับงานที่มีลักษณะงานตรงกับสาขาที่จบจำนวน 3 คน คิดเป็นร้อยละ 100.00

ตารางที่ 1.127 จำนวนผู้กรอกแบบสำรวจระดับปริญญาโท หลักสูตรการจัดการทั่วไป  
คณะวิทยาการจัดการ จำแนกตามลักษณะงานที่ตรงสาขา

ลักษณะงาน	จำนวน	ร้อยละ
ตรง	3 คน	100.00
ไม่ตรง	0 คน	00.00
รวม	3 คน	100.00

จากผลการสำรวจภาวะการมีงานทำของมหาบัณฑิตระดับปริญญาโท ประจำปี 2558 ของหลักสูตรการจัดการทั่วไป คณะวิทยาการจัดการ ซึ่งมีมหาบัณฑิตที่ได้อ่านทำแล้ว จำนวน 3 คน สามารถสำรวจการทำงานของมหาบัณฑิตตามประเภทงานที่ทำได้ดังตารางที่ 1.128

**ตารางที่ 1.128** จำนวนผู้กรอกแบบสำรวจระดับปริญญาโท หลักสูตรการจัดการทั่วไป คณะวิทยาการจัดการ จำแนกตามประเภทงาน

ประเภทงาน	จำนวน	ร้อยละ
รัฐวิสาหกิจ	0 คน	00.00
ข้าราชการ/เจ้าหน้าที่หน่วยงานของรัฐ	2 คน	66.67
พนักงานบริษัท/องค์กรธุรกิจเอกชน	1 คน	33.33
อื่นๆ ตามที่บัณฑิตระบุเพิ่มเติม	0 คน	00.00
<b>รวม</b>	<b>3 คน</b>	<b>100.00</b>

ซึ่งจากการสำรวจพบว่ามหาบัณฑิตกลุ่มนี้ได้รับงานจำแนกตามประเภทงาน ได้ดังนี้ มหาบัณฑิตที่ได้รับงานประเภทข้าราชการ/เจ้าหน้าที่หน่วยงานของรัฐ จำนวน 2 คน คิดเป็นร้อยละ 66.67 และมหาบัณฑิตที่ได้รับงานประเภทพนักงานบริษัท/องค์กรธุรกิจเอกชน จำนวน 1 คน คิดเป็นร้อยละ 33.33

จากผลการสำรวจภาวะการมีงานทำของมหาบัณฑิตระดับปริญญาโท ประจำปี 2558 ของหลักสูตรการจัดการทั่วไป คณะวิทยาการจัดการ พบว่ามีมหาบัณฑิตที่ได้อ่านทำแล้วจำนวน 3 คน มีสถานที่ทำงานตามภูมิภาค สรุปได้ดังตารางที่ 1.129 ซึ่งจากการสำรวจพบว่ามหาบัณฑิตกลุ่มนี้ได้รับงานจำแนกตามภูมิภาคของที่ตั้งบริษัท/หน่วยงานที่ได้รับงาน ดังนี้ มหาบัณฑิตที่ทำงานในเขตภูมิภาคเหนือมากที่สุด มีจำนวน 3 คน คิดเป็นร้อยละ 100.00

**ตารางที่ 1.129** จำนวนผู้กรอกแบบสำรวจระดับปริญญาโท หลักสูตรการจัดการทั่วไป คณะวิทยาการจัดการ จำแนกตามภูมิภาคของที่ทำงาน

ภูมิภาค	จำนวน	ร้อยละ
ภาคเหนือ	3 คน	100.00
กรุงเทพมหานครและปริมณฑล	0 คน	00.00
ภาคกลาง	0 คน	00.00
ภาคตะวันออกเฉียงเหนือ	0 คน	00.00
<b>รวม</b>	<b>3 คน</b>	<b>100.00</b>

จากผลการสำรวจภาวะการมีงานทำของมหาบัณฑิตระดับปริญญาโท ประจำปี 2558 ของหลักสูตรการจัดการทั่วไป คณะวิทยาการจัดการ พบว่ามีมหาบัณฑิตที่ได้อ่านทำแล้วจำนวน 3 คน มีการแสดงความคิดเห็นการใช้ความรู้ที่เรียนมากับงานที่ทำเป็นระดับ แสดงดังตารางที่ 1.130 ซึ่งจากการสำรวจพบว่ามหาบัณฑิตกลุ่มนี้ ได้ใช้ความรู้ที่ได้เรียนมากับงานที่ทำใน

ปัจจุบัน จำแนกตามระดับดังนี้ มหาบัณฑิตที่ใช้ความรู้ที่เรียนมามากที่สุด จำนวน 1 คน คิดเป็นร้อยละ 33.33 และมหาบัณฑิตที่ใช้ความรู้ที่เรียนมามาก จำนวน 2 คน คิดเป็นร้อยละ 66.67

**ตารางที่ 1.130** จำนวนผู้กรอกแบบสำรวจระดับปริญญาโท หลักสูตรการจัดการทั่วไป  
คณะวิทยาการจัดการ จำแนกตามระดับการใช้ความรู้ที่เรียนมากับงานที่ทำ

ระดับความรู้	จำนวน	ร้อยละ
มากที่สุด	1 คน	33.33
มาก	2 คน	66.67
<b>รวม</b>	<b>3 คน</b>	<b>100.00</b>

จากผลการสำรวจภาวะการมีงานทำของมหาบัณฑิตระดับปริญญาโท ประจำปี 2558 ของหลักสูตรการจัดการทั่วไป คณะวิทยาการจัดการ พบว่ามีมหาบัณฑิตที่ได้อ่านทำแล้วจำนวน 3 คน มีการแสดงความคิดเห็นด้านความพึงพอใจในงานที่ทำปัจจุบัน แสดงดังตารางที่ 1.131 ซึ่งจากการสำรวจพบว่า มหาบัณฑิตพอใจกับงานที่ได้รับ จำนวน 3 คน คิดเป็นร้อยละ 100.00

**ตารางที่ 1.131** จำนวนผู้กรอกแบบสำรวจระดับปริญญาโท หลักสูตรการจัดการทั่วไป  
คณะวิทยาการจัดการ จำแนกตามความพึงพอใจ

ความพึงพอใจ	จำนวน	ร้อยละ
พอใจ	3 คน	100.00
ไม่พอใจ	0 คน	00.00
<b>รวม</b>	<b>3 คน</b>	<b>100.00</b>

จากผลการสำรวจภาวะการมีงานทำของมหาบัณฑิตระดับปริญญาโท ประจำปี 2558 ของหลักสูตรการจัดการทั่วไป คณะวิทยาการจัดการ พบว่ามีมหาบัณฑิตที่ได้อ่านทำแล้วจำนวน 3 คน โดยงานที่ทำในปัจจุบันสามารถจัดระยะเวลาการได้รับ แสดงดังตารางที่ 1.132 ซึ่งจากการสำรวจพบว่ามหาบัณฑิตกลุ่มนี้ ได้รับงานในระยะเวลาที่สามารถจำแนกได้ดังนี้ มหาบัณฑิตได้รับงานทันที จำนวน 1 คน คิดเป็นร้อยละ 33.33 มหาบัณฑิตได้รับงานระหว่างศึกษา จำนวน 2 คน คิดเป็นร้อยละ 66.67

**ตารางที่ 1.132** จำนวนผู้กรอกแบบสำรวจระดับปริญญาโท หลักสูตรการจัดการทั่วไป  
คณะวิทยาการจัดการ จำแนกตามระยะเวลาที่ได้อ่านทำหลังจากสำเร็จการศึกษา

ระยะเวลา	จำนวน	ร้อยละ
ได้อ่านทันที	1 คน	33.33
1 – 2 เดือน	0 คน	00.00
3 – 6 เดือน	0 คน	00.00
มากกว่า 1 ปี	0 คน	00.00
ได้อ่านระหว่างศึกษา	2 คน	66.67
<b>รวม</b>	<b>3 คน</b>	<b>100.00</b>



จากผลการสำรวจภาวะการปฏิบัติงานทำของมหาบัณฑิตระดับปริญญาโท ประจำปี 2558 ของหลักสูตรการจัดการทั่วไป คณะวิทยาการจัดการ พบว่ามีมหาบัณฑิตตอบแบบสำรวจทั้งสิ้น 3 คน โดยมหาบัณฑิตได้สอบใบประกอบวิชาชีพ แสดงดังตารางที่ 1.133 สรุปได้ว่า มหาบัณฑิตระดับปริญญาโทที่ตอบแบบสำรวจไม่เคยสอบหรือสอบไม่ผ่านใบประกอบวิชาชีพมีจำนวน 3 คนคิดเป็นร้อยละ 100.00 ของมหาบัณฑิตที่ตอบแบบสำรวจทั้งหมด

**ตารางที่ 1.133** จำนวนผู้กรอกแบบสำรวจระดับปริญญาโท หลักสูตรการจัดการทั่วไป คณะวิทยาการจัดการ จำแนกตามการสอบใบประกอบวิชาชีพ

การสอบ	จำนวน	ร้อยละ
สอบผ่านและได้รับใบประกอบวิชาชีพ	0 คน	00.00
ไม่สอบ หรือ ไม่ผ่าน	3 คน	100.00
<b>รวม</b>	<b>3 คน</b>	<b>100.00</b>

จากผลการสำรวจภาวะการปฏิบัติงานทำของมหาบัณฑิตระดับปริญญาโท ประจำปี 2558 ของหลักสูตรการจัดการทั่วไป คณะวิทยาการจัดการ พบว่ามีมหาบัณฑิตตอบแบบสำรวจทั้งสิ้น 3 คน โดยมหาบัณฑิตได้รับรางวัลเกียรติคุณยกย่องในวิชาการ วิชาชีพ คุณธรรม จริยธรรม หรือ รางวัลทางวิชาการในระดับท้องถิ่น ระดับชาติ หรือระดับนานาชาติ แสดงดังตารางที่ 1.134

**ตารางที่ 1.134** จำนวนผู้กรอกแบบสำรวจระดับปริญญาโท หลักสูตรการจัดการทั่วไป คณะวิทยาการจัดการ จำแนกตามการได้รับรางวัลเกียรติคุณฯ

การได้รับรางวัล	จำนวน	ร้อยละ
ไม่เคยได้รับรางวัลเกียรติคุณฯ	3 คน	100.00
เคยได้รับรางวัลเกียรติคุณฯ	0 คน	00.00
<b>รวม</b>	<b>3 คน</b>	<b>100.00</b>

สรุปได้ว่า มหาบัณฑิตระดับปริญญาโทที่ตอบแบบสำรวจไม่เคยได้รับรางวัลเกียรติคุณ มีจำนวน 3 คน คิดเป็นร้อยละ 100.00 ของมหาบัณฑิตที่ตอบแบบสำรวจทั้งหมด

**ตารางที่ 1.135** จำนวนผู้กรอกแบบสำรวจระดับปริญญาโท หลักสูตรการจัดการทั่วไป คณะวิทยาการจัดการ จำแนกตามอัตราเงินเดือน

อัตราเงินเดือน	จำนวน	ร้อยละ
5001 – 10,000 บาท	0 คน	00.00
10,001 – 20,000 บาท	1 คน	100.00
20,001 – 30,000 บาท	0 คน	00.00
<b>รวม</b>	<b>1 คน</b>	<b>100.00</b>

ผลการสำรวจภาวะการมีงานทำของมหาบัณฑิตระดับปริญญาโท ประจำปี 2558 ของหลักสูตรการจัดการทั่วไป คณะวิทยาการจัดการ จำแนกตามอัตราเงินเดือน โดยพบว่า มหาบัณฑิตตอบแบบสำรวจทั้งสิ้น 3 คน แต่ไม่นับรวมผู้ที่ดำเนินธุรกิจอิสระ/เจ้าของกิจการ และผู้ที่มีงานทำอยู่เดิมก่อนมาศึกษาหรือได้งานทำระหว่างศึกษา จึงมีมหาบัณฑิตจำนวน 1 คนที่ได้รับการพิจารณาดังตารางที่ 1.135 ผลการสำรวจ พบว่ามหาบัณฑิตระดับปริญญาโท ของหลักสูตรการจัดการทั่วไป คณะวิทยาการจัดการ ได้รับเงินเดือนอยู่ระหว่าง 10,001 – 20,000 บาท จำนวน 1 คน คิดเป็นร้อยละ 100.00

## 2) ผลการสำรวจภาวะการมีงานทำของมหาบัณฑิตระดับปริญญาโท ของหลักสูตรการจัดการ คณะวิทยาการจัดการ

จากผลการสำรวจภาวะการมีงานทำของมหาบัณฑิตระดับปริญญาโท ประจำปี 2558 ของหลักสูตรการจัดการ คณะวิทยาการจัดการ มหาวิทยาลัยราชภัฏลำปาง สรุปได้ว่า มหาบัณฑิตรวมทั้งสิ้น 3 คน มีมหาบัณฑิตที่ตอบแบบสำรวจสามารถจำแนกเป็นเพศหญิง 3 คน คิดเป็นร้อยละ 100.00 ของจำนวนผู้ตอบแบบสำรวจทั้งหมด ดังตารางที่ 1.136

**ตารางที่ 1.136** จำนวนผู้กรอกแบบสำรวจระดับปริญญาโท หลักสูตรการจัดการ  
คณะวิทยาการจัดการ จำแนกตามเพศ

เพศ	จำนวน	ร้อยละ
หญิง	3 คน	100.00
<b>รวม</b>	<b>3 คน</b>	<b>100.00</b>

จากผลการสำรวจภาวะการมีงานทำของมหาบัณฑิตระดับปริญญาโท ประจำปี 2558 ของหลักสูตรการจัดการ คณะวิทยาการจัดการ สรุปได้ว่า มหาบัณฑิตระดับปริญญาโทที่ตอบแบบสำรวจและได้รับทำงานแล้วจำนวน 3 คน คิดเป็นร้อยละ 100 ดังตารางที่ 1.137

**ตารางที่ 1.137** จำนวนผู้กรอกแบบสำรวจระดับปริญญาโท หลักสูตรการจัดการ  
คณะวิทยาการจัดการ จำแนกตามสถานภาพการทำงาน

สถานภาพ	จำนวน	ร้อยละ
ทำงานแล้ว	3 คน	100.00
<b>รวม</b>	<b>3 คน</b>	<b>100.00</b>

จากผลการสำรวจภาวะการมีงานทำของมหาบัณฑิตระดับปริญญาโท ประจำปี 2558 ของหลักสูตรการจัดการ คณะวิทยาการจัดการ ดังตารางที่ 1.138 พบว่ามีมหาบัณฑิตที่ได้งานแล้วจำนวน 3 คน มีความคิดเห็นที่ได้รับงานที่มีลักษณะงานตรงกับสาขาที่จบจำนวน 2 คน คิดเป็นร้อยละ 66.67 และ มหาบัณฑิตได้รับงานที่มีลักษณะงานไม่ตรงกับสาขาที่จบจำนวน 1 คน คิดเป็นร้อยละ 33.33

**ตารางที่ 1.138** จำนวนผู้กรอกแบบสำรวจระดับปริญญาโท หลักสูตรการจัดการ  
คณะวิทยาการจัดการ จำแนกตามลักษณะงานที่ตรงสาขา

ลักษณะงาน	จำนวน	ร้อยละ
ตรง	2 คน	66.67
ไม่ตรง	1 คน	33.33
<b>รวม</b>	<b>3 คน</b>	<b>100.00</b>

จากผลการสำรวจภาวะการมีงานทำของมหาบัณฑิตระดับปริญญาโท ประจำปี 2558 ของหลักสูตรการจัดการ คณะวิทยาการจัดการ ซึ่งมีมหาบัณฑิตที่ได้อ่านทำแล้ว จำนวน 3 คน สามารถสำรวจการทำงานของมหาบัณฑิตตามประเภทงานที่ทำได้ดังตารางที่ 1.139

**ตารางที่ 1.139** จำนวนผู้กรอกแบบสำรวจระดับปริญญาโท หลักสูตรการจัดการ  
คณะวิทยาการจัดการ จำแนกตามประเภทงาน

ประเภทงาน	จำนวน	ร้อยละ
รัฐวิสาหกิจ	1 คน	33.33
ข้าราชการ/เจ้าหน้าที่หน่วยงานของรัฐ	1 คน	33.33
พนักงานบริษัท/องค์กรธุรกิจเอกชน	1 คน	33.33
<b>รวม</b>	<b>3 คน</b>	<b>100.00</b>

ซึ่งจากการสำรวจพบว่ามหาบัณฑิตกลุ่มนี้ ได้รับงานจำแนกตามประเภทงาน ได้ดังนี้ มหาบัณฑิตที่ได้รับงานประเภทข้าราชการ/เจ้าหน้าที่หน่วยงานของรัฐ จำนวน 1 คน คิดเป็นร้อยละ 33.33 และมหาบัณฑิตที่ได้รับงานประเภทรัฐวิสาหกิจ จำนวน 1 คน คิดเป็นร้อยละ 33.33 และมหาบัณฑิตที่ได้รับงานประเภทพนักงานบริษัท/องค์กรธุรกิจเอกชน จำนวน 1 คน คิดเป็นร้อยละ 33.33

จากผลการสำรวจภาวะการมีงานทำของมหาบัณฑิตระดับปริญญาโท ประจำปี 2558 ของหลักสูตรการจัดการ คณะวิทยาการจัดการ พบว่ามีมหาบัณฑิตที่ได้อ่านทำแล้ว จำนวน 3 คน มีสถานที่ทำงานต่างภูมิภาค สรุปได้ดังตารางที่ 1.140 ซึ่งจากการสำรวจพบว่ามหาบัณฑิตกลุ่มนี้ ได้รับงานจำแนกตามภูมิภาคของที่ตั้งบริษัท/หน่วยงานที่ได้รับงาน ดังนี้ มหาบัณฑิตที่ทำงานในเขตภูมิภาคเหนือมากที่สุด มีจำนวน 2 คน คิดเป็นร้อยละ 66.67 และมหาบัณฑิตที่ทำงานในเขตกรุงเทพมหานครและปริมณฑล มีจำนวน 1 คน คิดเป็นร้อยละ 33.33

**ตารางที่ 1.140** จำนวนผู้กรอกแบบสำรวจระดับปริญญาโท หลักสูตรการจัดการ  
คณะวิทยาการจัดการ จำแนกตามภูมิภาคของที่ทำงาน

ภูมิภาค	จำนวน	ร้อยละ
ภาคเหนือ	2 คน	66.67
กรุงเทพมหานครและปริมณฑล	1 คน	33.33
<b>รวม</b>	<b>3 คน</b>	<b>100.00</b>

จากผลการสำรวจภาวะการมีงานทำของมหาบัณฑิตระดับปริญญาโท ประจำปี 2558 ของหลักสูตรการจัดการ คณะวิทยาการจัดการ พบว่ามีมหาบัณฑิตที่ได้อ่านทำแล้ว จำนวน 3 คน มีการแสดงความคิดเห็นการใช้ความรู้ที่เรียนมากับงานที่ทำเป็นระดับ แสดงดังตารางที่ 1.141 ซึ่งจากการสำรวจพบว่ามหาบัณฑิตกลุ่มนี้ ได้ใช้ความรู้ที่ได้เรียนมากับงานที่ทำในปัจจุบัน จำแนกตามระดับดังนี้ มหาบัณฑิตที่ใช้ความรู้ที่เรียนมามากที่สุด จำนวน 1 คน คิดเป็นร้อยละ 33.33 และมหาบัณฑิตที่ใช้ความรู้ที่เรียนมามาก จำนวน 1 คน คิดเป็นร้อยละ 33.33 และมหาบัณฑิตที่ใช้ความรู้ที่เรียนมาน้อย จำนวน 1 คน คิดเป็นร้อยละ 33.33

**ตารางที่ 1.141** จำนวนผู้กรอกแบบสำรวจระดับปริญญาโท หลักสูตรการจัดการ คณะวิทยาการจัดการ จำแนกตามระดับการใช้ความรู้ที่เรียนมากับงานที่ทำ

ระดับความรู้	จำนวน	ร้อยละ
มากที่สุด	1 คน	33.33
มาก	1 คน	33.33
ปานกลาง	0 คน	00.00
น้อย	1 คน	33.33
<b>รวม</b>	<b>3 คน</b>	<b>100.00</b>

จากผลการสำรวจภาวะการมีงานทำของมหาบัณฑิตระดับปริญญาโท ประจำปี 2558 ของหลักสูตรการจัดการ คณะวิทยาการจัดการ พบว่ามีมหาบัณฑิตที่ได้อ่านทำแล้ว จำนวน 3 คน มีการแสดงความคิดเห็นด้านความพึงพอใจในงานที่ทำปัจจุบัน แสดงดังตารางที่ 1.142 ซึ่งจากการสำรวจพบว่า มหาบัณฑิตพอใจกับงานที่ได้รับ จำนวน 1 คน คิดเป็นร้อยละ 66.67 และมหาบัณฑิตไม่พอใจกับงานที่ได้รับ จำนวน 2 คน คิดเป็นร้อยละ 33.33

**ตารางที่ 1.142** จำนวนผู้กรอกแบบสำรวจระดับปริญญาโท หลักสูตรการจัดการ คณะวิทยาการจัดการ จำแนกตามความพึงพอใจ

ความพึงพอใจ	จำนวน	ร้อยละ
พอใจ	1 คน	33.33
ไม่พอใจ	2 คน	66.67
<b>รวม</b>	<b>3 คน</b>	<b>100.00</b>

จากผลการสำรวจภาวะการมีงานทำของมหาบัณฑิตระดับปริญญาโท ประจำปี 2558 ของหลักสูตรการจัดการ คณะวิทยาการจัดการ พบว่ามีมหาบัณฑิตที่ได้อ่านทำแล้ว จำนวน 3 คน โดยงานที่ทำในปัจจุบันสามารถจัดระยะเวลาการได้รับ แสดงดังตารางที่ 1.143 ซึ่งจากการสำรวจพบว่ามหาบัณฑิตกลุ่มนี้ ได้รับงานในระยะเวลาที่สามารถจำแนกได้ดังนี้ มหาบัณฑิตได้รับงานระหว่างศึกษา จำนวน 3 คน คิดเป็นร้อยละ 100.00

**ตารางที่ 1.143** จำนวนผู้กรอกแบบสำรวจระดับปริญญาโท หลักสูตรการจัดการ

คณะวิทยาการจัดการ จำแนกตามระยะเวลาที่ดำเนินงานทำหลังจากสำเร็จการศึกษา

ระยะเวลา	จำนวน	ร้อยละ
ได้งานระหว่างศึกษา	3 คน	100.00
<b>รวม</b>	<b>3 คน</b>	<b>100.00</b>

จากผลการสำรวจภาวะการปฏิบัติงานทำของมหาบัณฑิตระดับปริญญาโท ประจำปี 2558 ของหลักสูตรการจัดการ คณะวิทยาการจัดการ พบว่ามีมหาบัณฑิตตอบแบบสำรวจทั้งสิ้น 3 คน โดยมหาบัณฑิตได้สอบใบประกอบวิชาชีพ แสดงดังตารางที่ 1.144 สรุปได้ว่ามหาบัณฑิตระดับปริญญาโทที่ตอบแบบสำรวจสอบผ่านและได้รับใบประกอบวิชาชีพมีจำนวน 1 คน คิดเป็นร้อยละ 33.33 และมหาบัณฑิตระดับปริญญาโทที่ตอบแบบสำรวจไม่เคยสอบหรือสอบไม่ผ่านใบประกอบวิชาชีพมีจำนวน 2 คนคิดเป็นร้อยละ 66.67 ของมหาบัณฑิตที่ตอบแบบสำรวจทั้งหมด

**ตารางที่ 1.144** จำนวนผู้กรอกแบบสำรวจระดับปริญญาโท หลักสูตรการจัดการ

คณะวิทยาการจัดการ จำแนกตามการสอบใบประกอบวิชาชีพ

การสอบ	จำนวน	ร้อยละ
สอบผ่านและได้รับใบประกอบวิชาชีพ	1 คน	33.33
ไม่สอบ หรือ ไม่ผ่าน	2 คน	66.67
<b>รวม</b>	<b>3 คน</b>	<b>100.00</b>

จากผลการสำรวจภาวะการปฏิบัติงานทำของมหาบัณฑิตระดับปริญญาโท ประจำปี 2558 ของหลักสูตรการจัดการ คณะวิทยาการจัดการ พบว่ามีมหาบัณฑิตตอบแบบสำรวจทั้งสิ้น 3 คน โดยมหาบัณฑิตได้รับรางวัลเกียรติคุณยกย่องในวิชาการ วิชาชีพ คุณธรรม จริยธรรม หรือ รางวัลทางวิชาการในระดับท้องถิ่น ระดับชาติ หรือระดับนานาชาติ แสดงดังตารางที่ 1.145

สรุปได้ว่า มหาบัณฑิตระดับปริญญาโทที่ตอบแบบสำรวจเคยได้รับรางวัลเกียรติคุณ มีจำนวน 1 คน คิดเป็นร้อยละ 33.33 และมหาบัณฑิตระดับปริญญาโทที่ตอบแบบสำรวจไม่เคยได้รับรางวัลเกียรติคุณ มีจำนวน 2 คน คิดเป็นร้อยละ 66.67 ของมหาบัณฑิตที่ตอบแบบสำรวจทั้งหมด

**ตารางที่ 1.145** จำนวนผู้กรอกแบบสำรวจระดับปริญญาโท หลักสูตรการจัดการ

คณะวิทยาการจัดการ จำแนกตามการได้รับรางวัลเกียรติคุณฯ

การได้รับรางวัล	จำนวน	ร้อยละ
ไม่เคยได้รับรางวัลเกียรติคุณฯ	2 คน	66.67
เคยได้รับรางวัลเกียรติคุณฯ	1 คน	33.33
<b>รวม</b>	<b>3 คน</b>	<b>100.00</b>

3) ผลการสำรวจภาวะการมีงานทำของมหาบัณฑิตระดับปริญญาโท  
ของ หลักสูตรการบริหารและพัฒนาประชาคมเมืองและชนบท คณะ  
มนุษยศาสตร์และสังคมศาสตร์

จากผลการสำรวจภาวะการมีงานทำของมหาบัณฑิตระดับปริญญาโท  
ประจำปี 2558 ของหลักสูตรการบริหารและพัฒนาประชาคมเมืองและชนบท คณะมนุษยศาสตร์และ  
สังคมศาสตร์ มหาวิทยาลัยราชภัฏรำไพพรรณี สรุปได้ว่า มหาบัณฑิตรวมทั้งสิ้น 14 คน มีมหาบัณฑิตที่  
ตอบแบบสำรวจสามารถจำแนกเป็นเพศหญิง จำนวน 9 คน คิดเป็นร้อยละ 64.29 และมหาบัณฑิตที่  
ตอบแบบสำรวจสามารถจำแนกเป็นเพศชาย จำนวน 5 คน คิดเป็นร้อยละ 35.71 ดังตารางที่ 1.146

ตารางที่ 1.146 จำนวนผู้กรอกแบบสำรวจระดับปริญญาโท หลักสูตรการบริหารและพัฒนา  
ประชาคมเมืองและชนบท คณะมนุษยศาสตร์และสังคมศาสตร์ จำแนกตามเพศ

เพศ	จำนวน	ร้อยละ
หญิง	9 คน	64.29
ชาย	5 คน	35.71
รวม	14 คน	100.00

จากผลการสำรวจภาวะการมีงานทำของมหาบัณฑิตระดับปริญญาโท  
ประจำปี 2558 ของหลักสูตรการบริหารและพัฒนาประชาคมเมืองและชนบท คณะมนุษยศาสตร์และ  
สังคมศาสตร์ สรุปได้ว่า มหาบัณฑิตระดับปริญญาโทที่ตอบแบบสำรวจและได้ทำงานแล้วจำนวน 14  
คน คิดเป็นร้อยละ 100.00 ของมหาบัณฑิตที่ตอบแบบสำรวจทั้งหมด ดังตารางที่ 1.147

ตารางที่ 1.147 จำนวนผู้กรอกแบบสำรวจระดับปริญญาโท หลักสูตรการบริหารและพัฒนา  
ประชาคมเมืองและชนบท คณะมนุษยศาสตร์และสังคมศาสตร์ จำแนกตาม  
สถานภาพการทำงาน

สถานภาพ	จำนวน	ร้อยละ
ทำงานแล้ว	14 คน	100.00
ยังไม่ทำงานและไม่ได้ศึกษาต่อ	0 คน	00.00
รวม	14 คน	100.00

จากผลการสำรวจภาวะการมีงานทำของมหาบัณฑิตระดับปริญญาโท  
ประจำปี 2558 ของหลักสูตรการบริหารและพัฒนาประชาคมเมืองและชนบท คณะมนุษยศาสตร์และ  
สังคมศาสตร์ ดังตารางที่ 1.148 พบว่ามีมหาบัณฑิตที่ได้งานแล้วจำนวน 14 คน มีความคิดเห็นว่า  
ได้รับงานที่มีลักษณะงานตรงกับสาขาที่จบจำนวน 9 คน คิดเป็นร้อยละ 64.29 และมหาบัณฑิตที่  
ได้รับงานที่มีลักษณะงานไม่ตรงกับสาขาที่จบจำนวน 5 คน คิดเป็นร้อยละ 35.71

**ตารางที่ 1.148** จำนวนผู้กรอกแบบสำรวจระดับปริญญาโท หลักสูตรการบริหารและพัฒนา  
 ประชาคมเมืองและชนบท คณะมนุษยศาสตร์และสังคมศาสตร์ จำแนกตาม  
 ลักษณะงานที่ตรงสาขา

ลักษณะงาน	จำนวน	ร้อยละ
ตรง	9 คน	64.29
ไม่ตรง	5 คน	35.71
<b>รวม</b>	<b>14 คน</b>	<b>100.00</b>

และผลการสำรวจการทำงานของมหาบัณฑิตตามประเภทงานที่ทำได้ดัง  
 ตารางที่ 1.149 ซึ่งจากการสำรวจพบว่ามหาบัณฑิตได้รับงานประเภทข้าราชการ/เจ้าหน้าที่หน่วยงาน  
 ของรัฐ จำนวน 9 คน คิดเป็นร้อยละ 64.29 มหาบัณฑิตได้รับงานประเภทพนักงานบริษัท/องค์กร  
 ธุรกิจเอกชน จำนวน 1 คน คิดเป็นร้อยละ 7.14 มหาบัณฑิตได้รับงานประเภทดำเนินธุรกิจอิสระ/  
 เจ้าของกิจการ จำนวน 1 คน คิดเป็นร้อยละ 7.14 และมหาบัณฑิตได้รับงานประเภทอื่นๆ ตามที่  
 มหาบัณฑิตระบุเพิ่มเติม จำนวน 3 คน คิดเป็นร้อยละ 21.43

**ตารางที่ 1.149** จำนวนผู้กรอกแบบสำรวจระดับปริญญาโท หลักสูตรการบริหารและพัฒนา  
 ประชาคมเมืองและชนบท คณะมนุษยศาสตร์และสังคมศาสตร์ จำแนกตาม  
 ประเภทงาน

ประเภทงาน	จำนวน	ร้อยละ
ข้าราชการ/เจ้าหน้าที่หน่วยงานของรัฐ	9 คน	64.29
พนักงานบริษัท/องค์กรธุรกิจเอกชน	1 คน	7.14
ดำเนินธุรกิจอิสระ/เจ้าของกิจการ	1 คน	7.14
อื่น ๆ ตามที่มหาบัณฑิตระบุเพิ่มเติม	3 คน	21.43
<b>รวม</b>	<b>14 คน</b>	<b>100.00</b>

จากผลการสำรวจภาวะการมีงานทำของมหาบัณฑิตระดับปริญญาโท  
 ประจำปี 2558 ของหลักสูตรการบริหารและพัฒนาประชาคมเมืองและชนบท คณะมนุษยศาสตร์  
 และสังคมศาสตร์ พบว่ามีมหาบัณฑิตที่ได้งานทำแล้วจำนวน 14 คน มีสถานที่ทำงานต่างภูมิภาค  
 สรุปได้ดังตารางที่ 1.150 ซึ่งจากการสำรวจพบว่ามหาบัณฑิตกลุ่มนี้ ได้รับงานจำแนกตามภูมิภาคของ  
 ที่ตั้งบริษัท/หน่วยงานที่ได้รับงานในเขตภูมิภาคเหนือ มีจำนวน 13 คน คิดเป็นร้อยละ 92.86 และ  
 มหาบัณฑิตได้รับงานจำแนกตามภูมิภาคของที่ตั้งบริษัท/หน่วยงานที่ได้รับงานในเขตภูมิภาค  
 กรุงเทพมหานครและปริมณฑล มีจำนวน 1 คน คิดเป็นร้อยละ 7.14

จากผลการสำรวจภาวะการมีงานทำของมหาบัณฑิตระดับปริญญาโท  
 ประจำปี 2558 ของหลักสูตรการบริหารและพัฒนาประชาคมเมืองและชนบท คณะมนุษยศาสตร์  
 และสังคมศาสตร์ พบว่ามีมหาบัณฑิตที่ได้งานทำแล้วจำนวน 14 คน มีการแสดงความคิดเห็นการใช้  
 ความรู้ที่เรียนมากับงานที่ทำเป็นระดับ แสดงดังตารางที่ 1.151 ซึ่งจากการสำรวจพบว่ามหาบัณฑิต  
 กลุ่มนี้ ได้ใช้ความรู้ที่ได้เรียนมากับงานที่ทำในระดับมากที่สุด จำนวน 5 คน คิดเป็นร้อยละ 35.71

และ มหาบัณฑิตกลุ่มนี้ ได้ใช้ความรู้ที่ได้เรียนมากับงานที่ทำในระดับมาก จำนวน 5 คน คิดเป็นร้อยละ 35.71 มหาบัณฑิตกลุ่มนี้ ได้ใช้ความรู้ที่ได้เรียนมากับงานที่ทำในระดับปานกลาง จำนวน 2 คน คิดเป็นร้อยละ 14.29 และมหาบัณฑิตกลุ่มนี้ ได้ใช้ความรู้ที่ได้เรียนมากับงานที่ทำในระดับน้อย จำนวน 2 คน คิดเป็นร้อยละ 14.29

**ตารางที่ 1.150** จำนวนผู้กรอกแบบสำรวจระดับปริญญาโท หลักสูตรการบริหารและพัฒนา  
 ประชาคมเมืองและชนบท คณะมนุษยศาสตร์และสังคมศาสตร์ จำแนกตาม  
 ภูมิภาคของที่ทำงาน

ภูมิภาค	จำนวน	ร้อยละ
ภาคเหนือ	13 คน	92.86
กรุงเทพมหานครและปริมณฑล	1 คน	7.14
<b>รวม</b>	<b>14 คน</b>	<b>100.00</b>

**ตารางที่ 1.151** จำนวนผู้กรอกแบบสำรวจระดับปริญญาโท หลักสูตรการบริหารและพัฒนา  
 ประชาคมเมืองและชนบท คณะมนุษยศาสตร์และสังคมศาสตร์ จำแนกตามระดับ  
 การใช้ความรู้ที่เรียนมา

ระดับความรู้	จำนวน	ร้อยละ
มากที่สุด	5 คน	35.71
มาก	5 คน	35.71
ปานกลาง	2 คน	14.29
น้อย	2 คน	14.29
<b>รวม</b>	<b>14 คน</b>	<b>100.00</b>

จากผลการสำรวจภาวะการมีงานทำของมหาบัณฑิตระดับปริญญาโท ประจำปี 2558 ของหลักสูตรการบริหารและพัฒนาประชาคมเมืองและชนบท คณะมนุษยศาสตร์ และสังคมศาสตร์ พบว่ามีมหาบัณฑิตที่ได้อ่านทำแล้วจำนวน 14 คน มีการแสดงความคิดเห็นด้าน ความพึงพอใจในงานที่ทำปัจจุบัน แสดงดังตารางที่ 1.152 ซึ่งจากการสำรวจพบว่า มหาบัณฑิตพอใจ กับงานที่ได้รับ จำนวน 12 คน คิดเป็นร้อยละ 85.71 และมหาบัณฑิตไม่พอใจกับงานที่ได้รับ จำนวน 2 คน คิดเป็นร้อยละ 14.29

**ตารางที่ 1.152** จำนวนผู้กรอกแบบสำรวจระดับปริญญาโท หลักสูตรการบริหารและพัฒนา  
 ประชาคมเมืองและชนบท คณะมนุษยศาสตร์และสังคมศาสตร์ จำแนกตาม  
 ความพึงพอใจ

ความพึงพอใจ	จำนวน	ร้อยละ
พอใจ	12 คน	85.71
ไม่พอใจ	2 คน	14.29
<b>รวม</b>	<b>14 คน</b>	<b>100.00</b>



จากผลการสำรวจภาวะการมีงานทำของมหาบัณฑิตระดับปริญญาโท ประจำปี 2558 ของหลักสูตรการบริหารและพัฒนาประชาคมเมืองและชนบท คณะมนุษยศาสตร์ และสังคมศาสตร์ พบว่ามีมหาบัณฑิตที่ได้งานทำแล้วจำนวน 14 คน โดยงานที่ทำในปัจจุบันสามารถ จัดระยะเวลาการได้รับ แสดงดังตารางที่ 1.153 ซึ่งจากการสำรวจพบว่า มหาบัณฑิตกลุ่มนี้ ได้รับงาน ในระยะเวลา 7 – 9 เดือน จำนวน 1 คน คิดเป็นร้อยละ 7.14 และมหาบัณฑิตกลุ่มนี้ ได้รับงาน ระหว่างศึกษา จำนวน 13 คน คิดเป็นร้อยละ 92.86

**ตารางที่ 1.153** จำนวนผู้กรอกแบบสำรวจระดับปริญญาโท หลักสูตรการบริหารและพัฒนา ประชาคมเมืองและชนบท คณะมนุษยศาสตร์และสังคมศาสตร์ จำแนกตามระยะเวลาที่ ได้งานทำ

ระยะเวลา	จำนวน	ร้อยละ
7 - 9 เดือน	1 คน	7.14
มากกว่า 1 ปี	0 คน	00.00
ได้งานระหว่างศึกษา	13 คน	92.86
<b>รวม</b>	<b>14 คน</b>	<b>100.00</b>

และเมื่อจำแนกตามสถิติการสอบใบประกอบวิชาชีพดังตารางที่ 1.154 สรุปได้ว่า มหาบัณฑิตระดับปริญญาโทที่ตอบแบบสำรวจไม่สอบ หรือ ไม่ผ่าน จำนวน 14 คน คิด เป็นร้อยละ 100.00

**ตารางที่ 1.154** จำนวนผู้กรอกแบบสำรวจระดับปริญญาโท หลักสูตรการบริหารและพัฒนา ประชาคมเมืองและชนบท คณะมนุษยศาสตร์และสังคมศาสตร์ จำแนกตามการสอบใบ ประกอบวิชาชีพ

การสอบ	จำนวน	ร้อยละ
สอบผ่านและได้รับใบประกอบวิชาชีพ	0 คน	00.00
ไม่สอบ หรือ ไม่ผ่าน	14 คน	100.00
<b>รวม</b>	<b>14 คน</b>	<b>100.00</b>

ส่วนมหาบัณฑิตได้รับรางวัลเกียรติคุณยกย่องในวิชาการ วิชาชีพ คุณธรรม จริยธรรม หรือ รางวัลทางวิชาการในระดับท้องถิ่น ระดับชาติ หรือระดับนานาชาติ แสดงดังตารางที่ 1.155 สรุปได้ว่า มหาบัณฑิตระดับปริญญาโทที่ตอบแบบสำรวจเคยได้รับรางวัลเกียรติคุณยกย่องใน ด้านวิชาการ วิชาชีพ คุณธรรม จริยธรรม หรือรางวัลวิชาการในระดับท้องถิ่น ระดับชาติ หรือระดับ นานาชาติ มีจำนวน 2 คน คิดเป็นร้อยละ 14.29 มหาบัณฑิตระดับปริญญาโทที่ตอบแบบสำรวจไม่ เคยได้รับรางวัลเกียรติคุณยกย่องในด้านวิชาการ วิชาชีพ คุณธรรม จริยธรรม หรือรางวัลวิชาการใน ระดับท้องถิ่น ระดับชาติ หรือระดับนานาชาติ มีจำนวน 12 คน คิดเป็นร้อยละ 85.71

**ตารางที่ 1.155** จำนวนผู้กรอกแบบสำรวจระดับปริญญาโท หลักสูตรการบริหารและพัฒนา  
 ประชาคมเมืองและชนบท คณะมนุษยศาสตร์และสังคมศาสตร์ จำแนกตามการ  
 ได้รับรางวัลเกียรติคุณฯ

การได้รับรางวัล	จำนวน	ร้อยละ
เคยได้รับรางวัลเกียรติคุณฯ	2 คน	14.29
ไม่เคยได้รับรางวัลเกียรติคุณฯ	12 คน	85.71
<b>รวม</b>	<b>14 คน</b>	<b>100.00</b>

**ตารางที่ 1.156** จำนวนผู้กรอกแบบสำรวจระดับปริญญาโท หลักสูตรการบริหารและพัฒนา  
 ประชาคมเมืองและชนบท คณะมนุษยศาสตร์และสังคมศาสตร์ จำแนกตามอัตราเงินเดือน

อัตราเงินเดือน	จำนวน	ร้อยละ
5001 – 10,000 บาท	0 คน	00.00
10,001 – 20,000 บาท	0 คน	00.00
20,001 – 30,000 บาท	1 คน	00.00
<b>รวม</b>	<b>1 คน</b>	<b>100.00</b>

ผลการสำรวจภาวะการมีงานทำของมหาบัณฑิตระดับปริญญาโท  
 ของหลักสูตรการบริหารและพัฒนาประชาคมเมืองและชนบท คณะมนุษยศาสตร์และสังคมศาสตร์  
 จำแนกตามอัตราเงินเดือน โดยพบว่ามหาบัณฑิตตอบแบบสำรวจทั้งสิ้น 14 คน แต่ไม่นับรวมผู้ที่  
 ดำเนินธุรกิจอิสระ/เจ้าของกิจการ และผู้ที่มีงานทำอยู่เดิมก่อนมาศึกษาหรือได้งานทำระหว่างศึกษา  
 จึงมีมหาบัณฑิตจำนวน 1 คนที่ได้รับการพิจารณาดังตารางที่ 1.135 ผลการสำรวจ พบว่ามหาบัณฑิต  
 ระดับปริญญาโท ของหลักสูตรการบริหารและพัฒนาประชาคมเมืองและชนบท คณะมนุษยศาสตร์และ  
 สังคมศาสตร์ ได้รับเงินเดือนอยู่ระหว่าง 20,001 – 30,000 บาท จำนวน 1 คน คิดเป็นร้อยละ  
 100.00

4) ผลการสำรวจภาวะการมีงานทำของมหาบัณฑิตระดับปริญญาโทของ  
หลักสูตรวิทยาศาสตรบัณฑิตศึกษา คณะวิทยาศาสตร์

จากผลการสำรวจภาวะการมีงานทำของมหาบัณฑิตระดับปริญญาโท ประจำปี 2558 ของหลักสูตรวิทยาศาสตรบัณฑิตศึกษา คณะวิทยาศาสตร์ มหาวิทยาลัยราชภัฏรำไพพรรณี สรุปได้ว่า มหาบัณฑิตรวมทั้งสิ้น 4 คน มีมหาบัณฑิตที่ตอบแบบสำรวจสามารถจำแนกเป็นเพศหญิง จำนวน 2 คน คิดเป็นร้อยละ 50.00 และมหาบัณฑิตที่ตอบแบบสำรวจจำแนกเป็นเพศชาย จำนวน 2 คน คิดเป็นร้อยละ 50.00 ดังตารางที่ 1.156

จากผลการสำรวจภาวะการมีงานทำของมหาบัณฑิตระดับปริญญาโท ประจำปี 2558 ของหลักสูตรวิทยาศาสตรบัณฑิตศึกษา คณะวิทยาศาสตร์ สรุปได้ว่า มหาบัณฑิตระดับปริญญาโทที่ตอบแบบสำรวจและได้รับทำงานแล้วจำนวน 4 คน คิดเป็นร้อยละ 100.00 ของมหาบัณฑิตที่ตอบแบบสำรวจทั้งหมด ดังตารางที่ 1.157

ตารางที่ 1.157 จำนวนผู้กรอกแบบสำรวจระดับปริญญาโท หลักสูตรวิทยาศาสตรบัณฑิตศึกษา คณะวิทยาศาสตร์ จำแนกตามเพศ

เพศ	จำนวน	ร้อยละ
หญิง	2 คน	50.00
ชาย	2 คน	50.00
รวม	4 คน	100.00

ตารางที่ 1.158 จำนวนผู้กรอกแบบสำรวจระดับปริญญาโท หลักสูตรวิทยาศาสตรบัณฑิตศึกษา คณะวิทยาศาสตร์ จำแนกตามสถานภาพการทำงาน

สถานภาพ	จำนวน	ร้อยละ
ทำงานแล้ว	4 คน	100.00
รวม	4 คน	100.00

จากผลการสำรวจภาวะการมีงานทำของมหาบัณฑิตระดับปริญญาโท ประจำปี 2558 ของหลักสูตรวิทยาศาสตรบัณฑิตศึกษา คณะวิทยาศาสตร์ ดังตารางที่ 1.159 พบว่ามีมหาบัณฑิตที่ได้อ่านแล้วจำนวน 4 คน มีความคิดเห็นว่าได้รับงานที่มีลักษณะงานตรงกับสาขาที่จบ จำนวน 4 คน คิดเป็นร้อยละ 100.00

ตารางที่ 1.159 จำนวนผู้กรอกแบบสำรวจระดับปริญญาโท หลักสูตรวิทยาศาสตรบัณฑิตศึกษา คณะวิทยาศาสตร์ จำแนกตามลักษณะงานที่ตรงสาขา

ลักษณะงาน	จำนวน	ร้อยละ
ตรง	4 คน	100.00
ไม่ตรง	0 คน	00.00
รวม	4 คน	100.00

และผลการสำรวจการทำงานของมหาบัณฑิตตามประเภทงานที่ได้ดังตารางที่ 1.159 ซึ่งจากการสำรวจพบว่ามหาบัณฑิตได้รับงานประเภทข้าราชการ/เจ้าหน้าที่หน่วยงานของรัฐ จำนวน 2 คน คิดเป็นร้อยละ 50.00 และมหาบัณฑิตได้รับงานประเภทพนักงานบริษัท/องค์กรธุรกิจเอกชน จำนวน 2 คน คิดเป็นร้อยละ 50.00

จากผลการสำรวจภาวะการปฏิบัติงานทำของมหาบัณฑิตระดับปริญญาโท ประจำปี 2558 ของหลักสูตรวิทยาศาสตรศึกษา คณะวิทยาศาสตร์ พบว่ามีมหาบัณฑิตที่ได้ออกมาแล้วจำนวน 4 คน มีสถานที่ทำงานต่างภูมิภาค สรุปได้ดังตารางที่ 1.160 ซึ่งจากการสำรวจพบว่ามหาบัณฑิตกลุ่มนี้ได้รับงานจำแนกตามภูมิภาคของที่ตั้งบริษัท/หน่วยงานที่ได้รับงานในเขตภูมิภาคเหนือ มีจำนวน 1 คน คิดเป็นร้อยละ 25.00 มหาบัณฑิตกลุ่มนี้ได้รับงานจำแนกตามภูมิภาคของที่ตั้งบริษัท/หน่วยงานที่ได้รับงานในเขตภูมิภาคตะวันออกเฉียงเหนือ มีจำนวน 1 คน คิดเป็นร้อยละ 25.00 และ มหาบัณฑิตกลุ่มนี้ได้รับงานจำแนกตามภูมิภาคของที่ตั้งบริษัท/หน่วยงานที่ได้รับงานในเขตภูมิภาคกรุงเทพมหานครและปริมณฑล มีจำนวน 2 คน คิดเป็นร้อยละ 50.00

ตารางที่ 1.160 จำนวนผู้กรอกแบบสำรวจระดับปริญญาโท หลักสูตรวิทยาศาสตรศึกษา คณะวิทยาศาสตร์ จำแนกตามประเภทงาน

ประเภทงาน	จำนวน	ร้อยละ
ข้าราชการ/เจ้าหน้าที่หน่วยงานของรัฐ	2 คน	50.00
รัฐวิสาหกิจ	0 คน	00.00
พนักงานบริษัท/องค์กรธุรกิจเอกชน	2 คน	50.00
ดำเนินธุรกิจอิสระ/เจ้าของกิจการ	0 คน	00.00
พนักงานองค์การต่างประเทศ/ระหว่างประเทศ	0 คน	00.00
<b>รวม</b>	<b>4 คน</b>	<b>100.00</b>

ตารางที่ 1.161 จำนวนผู้กรอกแบบสำรวจระดับปริญญาโท หลักสูตรวิทยาศาสตรศึกษา คณะวิทยาศาสตร์ จำแนกตามภูมิภาคของที่ตั้งงาน

ภูมิภาค	จำนวน	ร้อยละ
ภาคเหนือ	1 คน	25.00
กรุงเทพมหานครและปริมณฑล	2 คน	50.00
ภาคตะวันออกเฉียงเหนือ	1 คน	25.00
<b>รวม</b>	<b>4 คน</b>	<b>100.00</b>

จากผลการสำรวจภาวะการปฏิบัติงานทำของมหาบัณฑิตระดับปริญญาโท ประจำปี 2558 ของหลักสูตรวิทยาศาสตรศึกษา คณะวิทยาศาสตร์ พบว่ามีมหาบัณฑิตที่ได้ออกมาแล้วจำนวน 4 คน มีการแสดงความคิดเห็นการใช้ความรู้ที่เรียนมากับงานที่ทำเป็นระดับ แสดงดังตารางที่ 1.162 ซึ่งจากการสำรวจพบว่ามหาบัณฑิตกลุ่มนี้ ได้ใช้ความรู้ที่ได้เรียนมากับงานที่ทำใน

ระดับมาก จำนวน 1 คน คิดเป็นร้อยละ 25.00 และมหาบัณฑิต ได้ใช้ความรู้ที่ได้เรียนมากับงานที่ทำ  
ในระดับปานกลาง จำนวน 3 คน คิดเป็นร้อยละ 75.00

**ตารางที่ 1.162** จำนวนผู้กรอกแบบสำรวจระดับปริญญาโท หลักสูตรวิทยาศาสตรศึกษา คณะ  
วิทยาศาสตร์ จำแนกตามระดับการใช้ความรู้ที่เรียนมา

ระดับความรู้	จำนวน	ร้อยละ
มาก	1 คน	25.00
ปานกลาง	3 คน	75.00
<b>รวม</b>	<b>4 คน</b>	<b>100.00</b>

จากผลการสำรวจภาวะการปฏิบัติงานของมหาบัณฑิตระดับปริญญาโท  
ประจำปี 2558 ของหลักสูตรวิทยาศาสตรศึกษา คณะวิทยาศาสตร์ พบว่ามีมหาบัณฑิตที่ดำเนินงานทำ  
แล้วจำนวน 4 คน มีการแสดงความคิดเห็นด้านความพึงพอใจในงานที่ทำปัจจุบัน แสดงดังตารางที่  
1.163 ซึ่งจากการสำรวจพบว่า มหาบัณฑิตพอใจกับงานที่ได้รับ จำนวน 4 คน คิดเป็นร้อยละ 100.00

**ตารางที่ 1.163** จำนวนผู้กรอกแบบสำรวจระดับปริญญาโท หลักสูตรวิทยาศาสตรศึกษา คณะ  
วิทยาศาสตร์ จำแนกตามความพึงพอใจ

ความพึงพอใจ	จำนวน	ร้อยละ
พอใจ	4 คน	100.00
ไม่พอใจ	0 คน	00.00
<b>รวม</b>	<b>4 คน</b>	<b>100.00</b>

จากผลการสำรวจภาวะการปฏิบัติงานของมหาบัณฑิตระดับปริญญาโท  
ประจำปี 2558 ของหลักสูตรวิทยาศาสตรศึกษา คณะวิทยาศาสตร์ พบว่ามีมหาบัณฑิตที่ดำเนินงานทำ  
แล้วจำนวน 4 คน โดยงานที่ทำในปัจจุบันสามารถจัดระยะเวลาการได้รับ แสดงดังตารางที่ 1.164 ซึ่ง  
จากการสำรวจพบว่ามหาบัณฑิตกลุ่มนี้ได้รับงานทันที จำนวน 1 คน คิดเป็นร้อยละ 25.00 และ  
มหาบัณฑิตกลุ่มนี้ได้รับงานระหว่าง 1-2 เดือน จำนวน 1 คน คิดเป็นร้อยละ 25.00 มหาบัณฑิตกลุ่ม  
นี้ได้รับงานระหว่าง 7-9 เดือน จำนวน 1 คน คิดเป็นร้อยละ 25.00 และมหาบัณฑิตกลุ่มนี้ได้รับงาน  
ทันที จำนวน 1 คน คิดเป็นร้อยละ 25.00

**ตารางที่ 1.164** จำนวนผู้กรอกแบบสำรวจระดับปริญญาโท หลักสูตรวิทยาศาสตร์ศึกษา  
คณะวิทยาศาสตร์ จำแนกตามระยะเวลาที่ได้อ่านทำ

ระยะเวลา	จำนวน	ร้อยละ
ได้อ่านทันที	1 คน	25.00
1 - 2 เดือน	1 คน	25.00
3 - 6 เดือน	0 คน	00.00
7 - 9 เดือน	1 คน	25.00
10 - 12 เดือน	1 คน	25.00
ได้อ่านระหว่างศึกษา	0 คน	00.00
<b>รวม</b>	<b>4 คน</b>	<b>100.00</b>

และเมื่อจำแนกตามสถิติการสอบใบประกอบวิชาชีพดังตารางที่ 1.165 สรุปได้ว่า มหาบัณฑิตระดับปริญญาโทที่ตอบแบบสำรวจสอบผ่านและได้รับใบประกอบวิชาชีพ จำนวน 1 คน คิดเป็นร้อยละ 25.00 และมหาบัณฑิตระดับปริญญาโทที่ตอบแบบสำรวจไม่สอบหรือไม่ผ่าน จำนวน 3 คน คิดเป็นร้อยละ 75.00

**ตารางที่ 1.165** จำนวนผู้กรอกแบบสำรวจระดับปริญญาโท หลักสูตรวิทยาศาสตร์ศึกษา  
คณะวิทยาศาสตร์ จำแนกตามการสอบใบประกอบวิชาชีพ

การสอบ	จำนวน	ร้อยละ
สอบผ่านและได้รับใบประกอบวิชาชีพ	1 คน	25.00
ไม่สอบ หรือไม่ผ่าน	3 คน	75.00
<b>รวม</b>	<b>4 คน</b>	<b>100.00</b>

ส่วนมหาบัณฑิตได้รับรางวัลเกียรติคุณยกย่องในวิชาการ วิชาชีพ คุณธรรม จริยธรรม หรือ รางวัลทางวิชาการในระดับท้องถิ่น ระดับชาติ หรือระดับนานาชาติ แสดงดังตารางที่ 1.166 สรุปได้ว่า มหาบัณฑิตระดับปริญญาโทที่ตอบแบบสำรวจไม่เคยได้รับรางวัลเกียรติคุณยกย่องในด้านวิชาการ วิชาชีพ คุณธรรม จริยธรรม หรือรางวัลวิชาการในระดับท้องถิ่น ระดับชาติ หรือระดับนานาชาติ มีจำนวน 4 คน คิดเป็นร้อยละ 100.00

**ตารางที่ 1.166** จำนวนผู้กรอกแบบสำรวจระดับปริญญาโท หลักสูตรวิทยาศาสตร์ศึกษา  
คณะวิทยาศาสตร์ จำแนกตามการได้รับรางวัลเกียรติคุณฯ

การได้รับรางวัล	จำนวน	ร้อยละ
ไม่เคยได้รับรางวัลเกียรติคุณฯ	4 คน	100.00
<b>รวม</b>	<b>4 คน</b>	<b>100.00</b>

ซึ่งสามารถสรุประดับอัตราเงินเดือนที่มหาบัณฑิตระดับปริญญาโทของ  
หลักสูตรวิทยาศาสตร์ศึกษา คณะวิทยาศาสตร์ จำนวน 4 คน ดังตารางที่ 1.167

ตารางที่ 1.167 จำนวนผู้กรอกแบบสำรวจระดับปริญญาโท หลักสูตรวิทยาศาสตรศึกษา  
คณะวิทยาศาสตร์ จำแนกตามอัตราเงินเดือน

อัตราเงินเดือน	จำนวน	ร้อยละ
10,001 – 20,000 บาท	4 คน	100.00
20,001 – 30,000 บาท	0 คน	00.00
<b>รวม</b>	<b>4 คน</b>	<b>100.00</b>

ผลการสำรวจ พบว่ามหาบัณฑิตระดับปริญญาโท ของหลักสูตร  
วิทยาศาสตรศึกษา คณะวิทยาศาสตร์ ได้รับเงินเดือนอยู่ระหว่าง 10,001 – 20,000 บาท จำนวน 4  
คน คิดเป็นร้อยละ 100.00