

มหาวิทยาลัยราชภัฏลำปาง
รับเลขที่ ๕๐๘
วันที่ ๒๗ ธ.ค. ๖๓
ปี ๕๓:๐๖:๖.



ที่ อว ๐๖๓๐.๐๖/ว๐๓๙

คณะวิทยาการจัดการ
มหาวิทยาลัยราชภัฏวไลยอลงกรณ์
ในพระบรมราชูปถัมภ์
เลขที่ ๑ หมู่ ๒๐ ตำบลคลองหนึ่ง
อำเภอคลองหลวง จังหวัดปทุมธานี ๑๓๑๘๐

๒๐ มกราคม ๒๕๖๓
สำนักวิทยบริการและเทคโนโลยีสารสนเทศ
เลขรับ..... 173
วันที่..... 29 ธ.ค. 63
เวลา..... 9.10 น.

เรื่อง ขอเชิญส่งบทความเพื่อตีพิมพ์ในวารสารวิทยาการจัดการวไลยอลงกรณ์
เรียน อธิการบดีมหาวิทยาลัยราชภัฏลำปาง

ด้วย คณะวิทยาการจัดการ มหาวิทยาลัยราชภัฏวไลยอลงกรณ์ ในพระบรมราชูปถัมภ์ ได้ดำเนินการจัดทำ “วารสารวิทยาการจัดการวไลยอลงกรณ์ ปริทัศน์” โดยมีวัตถุประสงค์เพื่อเผยแพร่บทความวิชาการ และผลงานวิจัยทางด้านบริหารธุรกิจ สังคมศาสตร์ และสาขาอื่นๆ ที่เกี่ยวข้องของคณาจารย์ นักศึกษา ทั้งภายในและภายนอกมหาวิทยาลัย นักวิชาการ และผู้สนใจทั่วไป

ในการนี้ คณะวิทยาการจัดการ มหาวิทยาลัยราชภัฏวไลยอลงกรณ์ ในพระบรมราชูปถัมภ์ จึงขอเชิญส่งบทความเพื่อลงตีพิมพ์ในวารสารวิทยาการจัดการวไลยอลงกรณ์ ปริทัศน์ มหาวิทยาลัยราชภัฏวไลยอลงกรณ์ ในพระบรมราชูปถัมภ์ ปีที่ ๑ ฉบับที่ ๑ (มกราคม - เมษายน ๒๕๖๓) ฉบับที่ ๒ (พฤษภาคม - สิงหาคม ๒๕๖๓) และฉบับที่ ๓ (กันยายน - ธันวาคม ๒๕๖๓) ตั้งแต่บัดนี้ โดยบทความที่ได้รับเลือกให้ตีพิมพ์จะได้รับเงินรางวัล และไม่เสียค่าใช้จ่ายในการตีพิมพ์ ผู้สนใจสามารถส่งบทความได้ที่ http://fms.vru.ac.th/Journal_Management/ หรือไปรษณีย์อิเล็กทรอนิกส์ management@vru.ac.th สอบถามรายละเอียดเพิ่มเติมได้ที่ สำนักงานคณบดีคณะวิทยาการจัดการ โทรศัพท์ ๐ ๒๙๐๙ ๑๕๗๑-๒

จึงเรียนมาเพื่อโปรดพิจารณา

เรียน อธิการบดี

- สรภ. วไลยอลงกรณ์ คณะวิทยาการจัดการ ขอแสดงความนับถือ
- เสนอเชิญร่วมตีพิมพ์ในวารสาร
- เพื่อโปรโมตวารสาร

[Signature]
๒๗ ธ.ค. ๖๓.

(ผู้ช่วยศาสตราจารย์ประพันธ์พงษ์ ชินพงษ์)
คณบดีคณะวิทยาการจัดการ

เรียน ผู้อำนวยการสำนักวิทยบริการฯ
- ขอเชิญร่วมตีพิมพ์

[Signature]
๒๗ ธ.ค. ๖๓

[Signature]
สำนักงานคณบดีคณะวิทยาการจัดการ

โทรศัพท์ ๐ ๒๙๐๙ ๑๕๗๑-๒

๒๗ ธ.ค. ๖๓

โทรสาร ๐ ๒๕๒๙ ๓๘๔๗

ไปรษณีย์อิเล็กทรอนิกส์ management@vru.ac.th

ผู้ประสานงาน นางสาวเพชรกมล เพชรสุนทร ๐๙ ๕๕๖๐ ๕๕๘๘

[Signature]

[Signature]
๒๗ ธ.ค. ๖๓

[Signature]
๒๗ ธ.ค. ๖๓



แบบฟอร์มขอส่งบทความเพื่อพิจารณาตีพิมพ์ลง
วารสารวิทยาการจัดการวไลยอลงกรณ์ ปีที่.....

คณะวิทยาการจัดการ มหาวิทยาลัยราชภัฏวไลยอลงกรณ์ ในพระบรมราชูปถัมภ์ จังหวัดปทุมธานี

วันที่.....เดือน.....พ.ศ.....

เรื่อง เสนอขอส่งบทความตีพิมพ์ลงในวารสารวิทยาการจัดการวไลยอลงกรณ์ ปีที่.....

ข้าพเจ้า(ผู้ส่งบทความ) ชื่อ.....นามสกุล.....

ชื่อ-นามสกุล (ภาษาอังกฤษ).....

ตำแหน่ง อาจารย์ นักศึกษา

หลักสูตร.....สาขา.....

มหาวิทยาลัย.....

ชื่อเรื่องบทความภาษาไทย

ชื่อบทความภาษาอังกฤษ

ที่อยู่ที่สามารถติดต่อได้ เลขที่..... หมู่ที่..... ซอย..... ถนน.....

ตำบล/แขวง.....อำเภอ/เขต.....จังหวัด.....

รหัสไปรษณีย์.....โทรศัพท์..... E-mail.....

มีความประสงค์ขอส่ง

บทความวิชาการ

บทความวิจัย

เพื่อตีพิมพ์เผยแพร่ลงในวารสารวิทยาการจัดการวไลยอลงกรณ์ ปีที่.....

คณะวิทยาการจัดการ มหาวิทยาลัยราชภัฏวไลยอลงกรณ์ ในพระบรมราชูปถัมภ์ ซึ่งบทความดังกล่าวนี้

ข้าพเจ้าขอรับรองว่ายังไม่เคยตีพิมพ์เผยแพร่ลงในวารสารใดมาก่อน และไม่อยู่ระหว่างการพิจารณาของ

วารสารอื่น ในระหว่างการรอตีพิมพ์ หากข้าพเจ้าขอเพิกถอนบทความ ข้าพเจ้ายินยอมรับผิดชอบ

ค่าใช้จ่ายใดๆ อันอาจเกิดขึ้น

ในการนี้ข้าพเจ้าได้ดำเนินการจัดพิมพ์ ตามรูปแบบการเขียนบทความวิจัยที่

คณะวิทยาการจัดการ มหาวิทยาลัยราชภัฏวไลยอลงกรณ์ ในพระบรมราชูปถัมภ์ กำหนดไว้ทุกประการ

และได้ตรวจสอบความถูกต้องของข้อมูลเป็นที่เรียบร้อยแล้ว จึงได้จัดส่งเนื้อหาบทความ จำนวน 1 ฉบับ

ให้แก่กองบรรณาธิการวารสาร เพื่อพิจารณาดำเนินการต่อไป

ลงนาม.....ผู้ส่งบทความ

(.....)

วิทยาการจัดการวไลยอลงกรณ์ ปรีทัศน์
Management Sciences, Valaya Alongkorn Review

การเตรียมต้นฉบับเพื่อตีพิมพ์ลงในวารสารวิทยาการจัดการวไลยอลงกรณ์ ปรีทัศน์

ผลงานทางวิชาการที่ได้รับพิจารณา ได้แก่ บทความทางวิชาการ และบทความวิจัย ทั้งภาษาไทยและภาษาอังกฤษ การตีพิมพ์ต้นฉบับใช้แบบอักษร (Font) ชนิด TH SarabunPSK ขนาด 16 และ 14 ตามที่กำหนดในแบบฟอร์ม พิมพ์หน้าเดียวขนาด A4 ความยาว 10 – 12 หน้า ต้นฉบับประกอบไปด้วยหัวข้อต่อไปนี้

บทความวิจัย

1. ชื่อบทความวิจัย (ภาษาไทยและภาษาอังกฤษ)
2. ชื่อผู้เขียน พร้อมข้อมูลภูมิการศึกษา และสถานที่ทำงาน (ภาษาไทยและภาษาอังกฤษ)
3. บทคัดย่อ (ภาษาไทยและภาษาอังกฤษ)
4. คำสำคัญ (ภาษาไทยและภาษาอังกฤษ)
5. ความสำคัญของปัญหา
6. วัตถุประสงค์การวิจัย
7. วิธีการดำเนินงานวิจัย
8. ผลการวิจัย
9. อภิปรายผล
10. ข้อเสนอแนะ
11. กิตติกรรมประกาศ (ถ้ามี)
12. เอกสารอ้างอิง
13. ประวัติแนบท้ายบทความ (ภาษาอังกฤษ)

บทความทางวิชาการ

1. ชื่อเรื่อง/บทความ (ภาษาไทยและภาษาอังกฤษ)
2. ชื่อ/ที่อยู่ผู้เขียน (ภาษาไทยและภาษาอังกฤษ)
3. บทคัดย่อ (ภาษาไทยและภาษาอังกฤษ)
4. คำสำคัญ (ภาษาไทยและภาษาอังกฤษ)
5. บทนำ
6. เนื้อหา
7. สรุป
8. เอกสารอ้างอิง
9. ประวัติแนบท้ายบทความ (ภาษาอังกฤษ)

หมายเหตุ :

การกำหนดรูปแบบบทความวิจัย สำหรับตีพิมพ์ ให้ผู้ส่งปฏิบัติ ดังนี้

1. ตั้งระยะขอบบน 3.81 เซนติเมตร (1.5 นิ้ว) ตั้งระยะขอบล่าง 2.54 เซนติเมตร (1 นิ้ว)
2. ตั้งระยะขอบด้านซ้าย 3.81 เซนติเมตร (1.5 นิ้ว) ตั้งระยะขอบด้านขวา 2.54 เซนติเมตร (1 นิ้ว)
3. แบบอักษร TH SarabunPSK ขนาด 16 และ 14 (ตามที่กำหนดในแบบฟอร์ม)

รูปแบบและขนาดตัวอักษร

ตารางที่ 1 การกำหนดรูปแบบและขนาดตัวอักษร

ส่วนประกอบบทความ	บทความภาษาไทยและภาษาอังกฤษ Font = TH SarabunPSK	
	ขนาดตัวอักษร	ลักษณะตัวอักษร
ชื่อเรื่องภาษาไทย	16 [CT]	ตัวหนา
ชื่อเรื่องภาษาอังกฤษ	16 [CT]	ตัวหนา/ ตัวพิมพ์ใหญ่
ชื่อผู้พิมพ์ และผู้พิมพ์ร่วม	14 [CT]	ตัวปกติ
สถานศึกษาหรือสถานที่ทำงาน	14 [CT]	ตัวปกติ
บทคัดย่อ และ ABSTRACT	16 [CT]	ตัวหนา
เนื้อหาในบทคัดย่อ และ ABSTRACT	16 [LRJ]	ตัวปกติ
หัวข้อสำคัญ	16 [LJ]	ตัวหนา
เนื้อหาภายในหัวข้อ	16 [LRJ]	ตัวปกติ
หัวข้อหลักต่างๆ เช่น ความสำคัญของปัญหา วัตถุประสงค์การวิจัย และวิธีการดำเนินการวิจัย	16 [LJ]	ตัวหนา
เนื้อหาภายในหัวข้อ	16 [LRJ]	ตัวปกติ

หมายเหตุ : CT = Centre Text (กึ่งกลาง), LJ = Left Justified (ชิดซ้าย)

LRJ = Left & Right Justified (กระจายแบบไทย)

หมายเหตุ

1. คำสำคัญคือ คำที่ใช้ในการสืบค้นข้อมูลของบทความวิจัยหรือบทความวิชาการ
2. วิธีการดำเนินการวิจัย ได้แก่ ประชากร กลุ่มตัวอย่าง วิธีการสุ่มกลุ่มตัวอย่าง เครื่องมือที่ใช้ในการเก็บข้อมูล และวิธีการวิเคราะห์ข้อมูล
3. เอกสารอ้างอิง ให้เขียนเฉพาะที่กล่าวถึงในบทความที่ส่งเท่านั้น
4. จำนวนหน้าของเนื้อหาของบทความที่ส่งไม่เกิน 12 หน้า
5. หมายเลข ^{1),2),3)} ถ้าเป็นอาจารย์ในหลักสูตรที่นักศึกษาเรียนอยู่ไม่ต้องใส่หมายเลขและอาจารย์อยู่ในหลักสูตรเดียวกันให้ใช้ตัวเลขเดียวกัน ส่วนถ้าอาจารย์ไม่ได้อยู่ในหลักสูตรเดียวกันให้ใช้ตัวเลขต่างกัน

การจัดรูปภาพ ตาราง และการเขียนสมการ

1. การจัดรูปภาพต้องพิมพ์รูปภาพให้อยู่กึ่งกลางหน้ากระดาษ ได้รูปภาพให้บอกชื่อของรูปภาพและบอกแหล่งที่มาของรูปภาพด้วย

รูปภาพควรมีรายละเอียดเท่าที่จำเป็นเท่านั้น เว้นบรรทัดเหนือรูปภาพ 1 บรรทัดได้คำบรรยายรูปภาพ 1 บรรทัด ชื่อภาพให้จัดวางไว้ชิดริมซ้าย โดยวางไว้ได้ภาพ ภาษาไทยใช้คำว่า ภาพที่ภาษาอังกฤษใช้คำว่า Figure ตามด้วยหมายเลขภาพ ห่างจากคำว่าภาพที่ 1 ตัวอักษร ใช้ลักษณะตัวเลขเป็นตัวหนา และเว้น 1 ตัวอักษร ตามด้วยชื่อภาพควรระบุที่มาของภาพ (ถ้ามี) โดยระบุคำว่า ที่มา ให้ตรงกับคำว่าภาพที่ ด้วยรูปแบบอักษรปกติ ตามด้วยเครื่องหมาย (:) แล้วเว้น 1 ตัวอักษรตามด้วยแหล่งอ้างอิง

ตัวอย่างรูปแบบภาพ

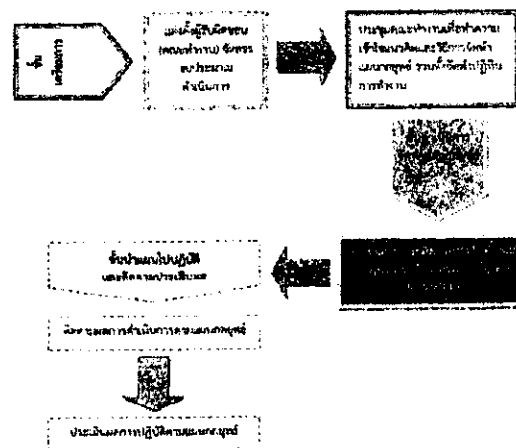

ภาพที่ 1 ขั้นตอนการจัดทำแผนกลยุทธ์การบริหารทรัพยากรบุคคลของ สลค.

ที่มา: สำนักเลขาธิการคณะรัฐมนตรี, 1 มีนาคม 2557

2. การจัดรูปแบบตาราง ตารางทุกตารางจะต้องมีหลายเลขและคำบรรยายกำกับเหนือตาราง ให้เว้นบรรทัดเหนือชื่อตาราง 1 บรรทัด และเว้นใต้ตาราง/หมายเหตุตาราง หรือ ที่มา 1 บรรทัด ชื่อตารางภาษาไทยใช้คำว่า ตารางที่ ภาษาอังกฤษใช้คำว่า Table ตามด้วยหมายเลขตารางห่างจาก คำว่าตารางที่ 1 ตัวอักษร ใช้ลักษณะตัวเลขเป็นตัวหนา และเว้น 1 ตัวอักษร ตามด้วยชื่อตารางโดย จัดรูปแบบขีดริมน้อย

ตัวอย่างรูปแบบตาราง

ตารางที่ 1 ผลการสำรวจคุณลักษณะบัณฑิตด้านคุณธรรม จริยธรรม

หัวข้อในการสำรวจ	\bar{x}	S.D.	ระดับความพึงพอใจ
1.1 ความมีระเบียบวินัย	4.09	0.73	มาก
1.2 ความซื่อสัตย์สุจริต	4.06	0.64	มาก
1.3 ความรับผิดชอบ	3.92	0.77	มาก
1.4 ความเสียสละ ความมีน้ำใจ จิตอาสา	4.07	0.73	มาก
1.5 ความตรงต่อเวลา	4.31	0.64	มาก
1.6 มีจรรยาบรรณวิชาชีพ	4.60	.56	มากที่สุด
รวม	4.11	.70	มาก

3. ตัวอย่างการจัดรูปแบบสมการ

- ต้องพิมพ์ให้อยู่กึ่งกลางหน้ากระดาษ

ตัวอย่าง รูปแบบสมการ

$$X^2 + 3x + 11 = 0$$

[ชื่อ ภาษาไทย]

[ชื่อเรื่อง ภาษาอังกฤษ (ตัวพิมพ์ใหญ่)]

ชื่อ – สกตผู้พนธ์¹ ชื่อ-สกตผู้พนธ์ร่วม² และชื่อ-สกตผู้พนธ์ร่วม³ [ภาษาไทย]
ชื่อ – สกตผู้พนธ์¹ ชื่อ-สกตผู้พนธ์ร่วม² และชื่อ-สกตผู้พนธ์ร่วม³ [ภาษาอังกฤษ]

¹ หลักสูตร.....สาขาวิชา.....ชื่อสถาบัน.....E-mail.....
² หลักสูตร.....สาขาวิชา.....ชื่อสถาบัน.....E-mail.....
³ หลักสูตร.....สาขาวิชา.....ชื่อสถาบัน.....E-mail.....

[ภาษาไทยและภาษาอังกฤษ]

บทคัดย่อ

[พิมพ์เนื้อหาตรงนี้]

คำสำคัญ

[พิมพ์เนื้อหาตรงนี้]

ABSTRACT

[พิมพ์เนื้อหาตรงนี้]

Keywords

[พิมพ์เนื้อหาตรงนี้]

บทนำ

[พิมพ์เนื้อหาตรงนี้]

เนื้อหา

[พิมพ์เนื้อหาตรงนี้]

สรุป

[พิมพ์เนื้อหาตรงนี้]

เอกสารอ้างอิง

[REDACTED]

[REDACTED]

[REDACTED]

ประวัติแนบท้ายบทความ (ภาษาอังกฤษ)

รูปภาพผู้เขียน	Name and Surname: Highest Education: University or Agency: Field of Expertise: Address:
----------------	---

[ชื่อ ภาษาไทย]

[ชื่อเรื่อง ภาษาอังกฤษ (ตัวพิมพ์ใหญ่)]

ชื่อ - สกุลผู้พิมพ์¹ ชื่อ-สกุลผู้พิมพ์ร่วม² และชื่อ-สกุลผู้พิมพ์ร่วม³ [ภาษาไทย]
ชื่อ - สกุลผู้พิมพ์¹ ชื่อ-สกุลผู้พิมพ์ร่วม² และชื่อ-สกุลผู้พิมพ์ร่วม³ [ภาษาอังกฤษ]

¹ หลักสูตร.....สาขาวิชา.....ชื่อสถาบัน..... E-mail.....
² หลักสูตร.....สาขาวิชา.....ชื่อสถาบัน..... E-mail.....
³ หลักสูตร.....สาขาวิชา.....ชื่อสถาบัน..... E-mail.....

[ภาษาไทยและภาษาอังกฤษ]

บทคัดย่อ

[พิมพ์เนื้อหาตรงนี้]

คำสำคัญ

[พิมพ์เนื้อหาตรงนี้]

ABSTRACT

[พิมพ์เนื้อหาตรงนี้]

Keywords

[พิมพ์เนื้อหาตรงนี้]

ความสำคัญของปัญหา

[พิมพ์เนื้อหาตรงนี้]

วัตถุประสงค์การวิจัย

[พิมพ์เนื้อหาตรงนี้]

วิธีดำเนินการวิจัย

[พิมพ์เนื้อหาตรงนี้]

ผลการวิจัย

[พิมพ์เนื้อหาตรงนี้]

อภิปรายผล

[พิมพ์เนื้อหาตรงนี้]

ข้อเสนอแนะ

[พิมพ์เนื้อหาตรงนี้]

กิตติกรรมประกาศ (ถ้ามี)

เอกสารอ้างอิง

[พิมพ์เนื้อหาตรงนี้]

[พิมพ์เนื้อหาตรงนี้]

[พิมพ์เนื้อหาตรงนี้]

ประวัติแนบท้ายบทความ (ภาษาอังกฤษ)

<p>รูปภาพผู้เขียน</p>	<p>Name and Surname: Highest Education: University or Agency: Field of Expertise: Address:</p>
-----------------------	--

การอ้างอิงในเนื้อหาและเอกสารอ้างอิง

การอ้างอิงในเนื้อหาทุกการอ้างอิงที่ปรากฏในเนื้อหาจะต้องมีในส่วนเอกสารอ้างอิงท้ายบทความ และห้ามใส่เอกสารอ้างอิงโดยปราศจากการอ้างอิงตามระบบอ้างอิงแบบนาม – ปี โดยมีรายละเอียดการอ้างอิง ดังนี้

1. การอ้างอิงในเนื้อหา

1.1 กรณีการอ้างอิงเอกสารภาษาต่างประเทศ ให้ใช้ชื่อสกุลตามด้วยปีที่ตีพิมพ์ ในเอกสาร เช่น (Dessler, 2003) กรณีมีผู้นิพนธ์ 2 คน (Byars, & Rue, 2004) กรณีมีผู้นิพนธ์ 3 คน (Mathis, Gordon & Jackson, 2003) กรณีมีผู้นิพนธ์มากกว่า 3 คน (Noe et al., 2008)

1.2 กรณีการอ้างอิงเอกสารภาษาไทยให้ใส่ชื่อและนามสกุลของผู้นิพนธ์ ตามด้วย ปี พ.ศ. เช่น (ชูศักดิ์ เจนประโคน, 2552) กรณีมีผู้นิพนธ์ 2 คน (จุฑามาศ ทวีใหญ่ลย์วงศ์ และสุวรรณา เทพจิต, 2550) กรณีมีผู้นิพนธ์ 3 คน (ประทุม ชัยสุก, สงวน จารุจิต และสิริ สุขอนันต์, 2559) กรณีมีผู้นิพนธ์มากกว่า 3 คน (มุกดา ศรียงค์ และคณะ, 2556)

1.3 การอ้างอิงเอกสารมากกว่าหนึ่งรายการในวงเล็บเดียวกัน ให้เรียงลำดับตามตัวอักษร โดยค้นด้วยเครื่องหมายอัฒภาค “;” ไม่ต้องเว้นหน้าเครื่องหมายนี้ แต่ให้เว้น 1 ตัวอักษรหลังเครื่องหมาย เช่น (ประทุม ชัยสุก, 2557; สงวน จารุจิต, 2559)

1.4 การอ้างอิง กรณีที่มีเอกสารมากกว่าหนึ่งชื่อเรื่อง โดยผู้แต่งคนเดียวกันและพิมพ์ในปีเดียวกันควรกำหนดอักษร ก ข ค... กำกับไว้ที่ปี พ.ศ. ด้วย สำหรับเอกสารภาษาไทย เช่น (ชูศักดิ์ เจนประโคน, 2552ก) หรือ (ชูศักดิ์ เจนประโคน, 2552ข) และอักษร a, b, c, สำหรับภาษาต่างประเทศ เช่น (Dessler, 2003a) หรือ (Dessler, 2003b)

1.5 การอ้างอิงเอกสารที่ผู้แต่งเป็นสถาบัน ในการอ้างอิงทุกครั้งให้ระบุชื่อเต็มของสถาบัน เช่น (ธนาคารกรุงไทย จำกัด (มหาชน), 2560)

1.6 การอ้างอิงที่ไม่ปรากฏนามผู้แต่งให้ใช้คำว่า นิรนาม สำหรับเอกสารภาษาไทย และคำว่า Anonymous สำหรับเอกสารภาษาต่างประเทศแทนชื่อผู้แต่ง เช่น (นิรนาม, 2559) หรือ (Anonymous, 2010)

1.7 การอ้างอิงสองทอด ในกรณีที่ไม่สามารถสืบค้นจากเอกสารต้นฉบับ ต้องสืบค้นจากเอกสารที่ผู้อื่นได้อ้างอิงไว้ (Secondary Source) เขียนโดย การอ้างอิงโดยระบุชื่อผู้แต่งต้นฉบับ (Original) ที่ผู้อื่นนำมาอ้างอิงต่อในกรณีหนังสือของ (สิริ สุขอนันต์, 2559) ให้ระบุชื่อผู้แต่งและปีที่พิมพ์ ตามด้วย “อ้างใน” สำหรับเอกสารภาษาไทยหรือคำว่า “cited in” สำหรับภาษาไทยต่างประเทศ แล้วระบุชื่อผู้ที่นำผลงานนั้นมาอ้างอิง เช่น (Dessler, 2010 อ้างใน (สิริ สุขอนันต์, 2559)

1.8 การอ้างอิงเอกสารที่ไม่ปรากฏปีที่พิมพ์ ในตำแหน่งที่ต้องระบุปีที่พิมพ์ ให้ระบุ ม.ป.ป. สำหรับเอกสารภาษาไทย เช่น (กรมป่าไม้, ม.ป.ป.) และ n.d. สำหรับเอกสารต่างประเทศ เช่น (Mathis, n.d.)

2. เอกสารอ้างอิง

2.1 หนังสือ

มุกดา ศรียงค์ และคณะ. (2556). จิตวิทยาอุตสาหกรรมและองค์การ. กรุงเทพฯ: มหาวิทยาลัยรามคำแหง.

2.2 บทความจากวารสาร

วโรตม์ แก้วโกมินทวงศ์. (2557). สมรรถนะของนักบริหารทรัพยากรมนุษย์ที่จำเป็นต่อยุคประชาคมเศรษฐกิจอาเซียน. วารสารการพัฒนาทรัพยากรมนุษย์. 6(2), 103-115.

2.3 รายงานการวิจัย/วิทยานิพนธ์

พิมพ์ลักษณ์ อยู่วัฒนา. (2557). การวิจัยแนวทางการพัฒนาศักยภาพบุคลากรสายสนับสนุนเครือข่ายบริการสาธารณสุข จังหวัดสมุทรสงคราม. สมุทรสงคราม: สำนักงานสาธารณสุขสมุทรสงคราม.

2.4 เอกสารประกอบการสัมมนา/การประชุมทางวิชาการ

วรัญญา แก้วสุวรรณ. (2560). ทิศทางการพัฒนาทรัพยากรมนุษย์สู่ประชาคมอาเซียน. เอกสารประกอบการบรรยายเรื่อง การยกระดับแรงงานไทยสู่ประชาคมอาเซียน โรงแรมบางกอกอินเตอร์ จังหวัดกรุงเทพ

2.5 สิ่งพิมพ์อิเล็กทรอนิกส์

กองวิจัยตลาดแรงงาน. (2560). สถิติผู้สำเร็จการศึกษา. สืบค้นจาก <http://lmi.doe.go.th/images/file/book/book12.2.pdf>.

NASA. (2016). Supercomputer. Retrieved from <http://www.nasa.gov/centers/ames/news/releases/2010/10-45AR.html>.

ประวัติแนบท้ายบทความ (กรอกเป็นภาษาอังกฤษ)

<p>รูปภาพผู้เขียน</p>	<p>Name and Surname: Highest Education: University or Agency: Field of Expertise: Address:</p>
-----------------------	--